

454

CONTRATO DE CONSTITUIÇÃO DE MP COMERCIO DE TELAS E FERRAGENS LTDA

Parágrafo terceiro - A primeira via da convocação ficará na posse do sócio e a segunda, devidamente assinada, será arquivada na sociedade;

Parágrafo quarto - A convocação deverá conter: hora, dia, mês, ano, ordem do dia e local da reunião. Salvo motivo de força maior, as reuniões ocorrerão sempre na sede da sociedade;

Parágrafo quinto - Independentemente das formalidades previstas neste artigo, será considerado regular a reunião a que comparecerem todos os sócios, ou se estes de declararem, por escrito, cientes do local, data hora e ordem do dia;

Parágrafo sexto - Dos trabalhos e deliberações será lavrada Ata, de forma sumária, em livro de folhas soltas, (em duplicata), que será assinada por tantos quantos bastem à validade das deliberações. Deverão ainda os presentes deliberar, conforme a matéria tratada e obedecendo as disposições legais, se a Ata será ou não levada a registro na Junta Comercial;

Parágrafo sétimo - Em caso de dissidência ou recusa em receber a convocação, a mesma será feita por notificação extrajudicial, cabendo as custas da diligência àquele que recusar o recebimento da notificação;

Parágrafo único - Dispensa-se às formalidades de reunião quando em alterações contratuais ou demais deliberações, todos os sócios decidirem por escrito a matéria.

Cláusula Décima Primeira - Pode o sócio ser excluído, quando a maioria dos sócios, representando $\frac{3}{4}$ do capital social, entender que um ou mais sócios estão pondo em risco a continuidade da empresa, em virtude de atos graves e que configurem justa causa conforme determina o artigo 1085 do NCCB.

Parágrafo primeiro - A exclusão somente poderá ser determinada em reunião especialmente convocada para este fim, ciente o acusado em tempo hábil para permitir seu comparecimento e o exercício do direito de defesa.

Parágrafo segundo - Será também de pleno direito excluído da sociedade o sócio declarado falido, ou aquele cuja quota tenha sido liquidada para o pagamento de credor particular do sócio.

Parágrafo terceiro - No caso de retirada, morte ou exclusão de sócios ou dissolução da sociedade, o valor das quotas, considerada pelo montante efetivamente realizado, liquidar-se-á com base na situação patrimonial da sociedade, verificada em balanço especialmente levantado, à data da resolução, e seus haveres lhe serão pagos em 12 (dose) parcelas iguais, mensais e sucessivas, vencendo a primeira 30 (trinta) dias após a apuração do valor.

Parágrafo quarto - Podem os sócios remanescentes suprir o valor da quota.

Cláusula Décima Segunda - O sócio remisso, declarado falido ou que tenha sua quota liquidada será excluído da sociedade. Também aquele que colocar em risco a continuidade da empresa por atos de inegável gravidade será excluído por Justa Causa.

Cláusula Décima Terceira - A regência supletiva da sociedade limitada dar-se-á pelas normas regimentais da Sociedade Anônima, Lei 6.404, de 15 de dezembro de 1976 e suas alterações.

Parágrafo único - A sociedade limitada, não será obrigada a publicação das suas demonstrações contábeis.

Cláusula Décima Quarta - A sociedade poderá ser dissolvida a qualquer tempo por deliberação dos sócios com representatividade de no mínimo $\frac{3}{4}$ (três quartos) do capital social.

Parágrafo único - A sociedade poderá se dissolver por força da lei, quando ocorrer alguma das hipóteses previstas nos artigos 1.033 e 1.034 de Lei nº 10.406/2002.

Cláusula Décima Quinta - O administrador declara, sob as penas da lei, que não está impedido de

MÓDULO INTEGRADOR: 7 RSP2100085743



RS33082339

3/4



MSS
D
N

CONTRATO DE CONSTITUIÇÃO DE MP COMERCIO DE TELAS E FERRAGENS LTDA

exercer a administração da sociedade, por lei especial, ou em virtude de condenação criminal, ou por se encontrar sob os efeitos dela, a pena que vede, ainda que temporariamente, o acesso a cargos públicos; ou por crime falimentar, de prevaricação, peita ou suborno, concussão, peculato, ou contra a economia popular, contra o sistema financeiro nacional, contra normas de defesa da concorrência, contra as relações de consumo, fé pública, ou a propriedade.

Cláusula Décima Sexta - Os casos omissos neste contrato serão resolvidos com observância dos preceitos do NCCB e de outros dispositivos legais que lhes sejam aplicáveis.

Cláusula Décima Sétima - Fica eleito o foro de ERECHIM - RS para o exercício e o cumprimento dos direitos e obrigações resultantes deste contrato.

E, estando o(s) sócio(s) justo(s) e contratado(s), assinam o presente instrumento.

ERECHIM, 18 de Março de 2021.

MATEUS PEZZENATTO: Sócio/Administrador

Representado por: JORGE LUIS GWOZDZ



456



JUNTA COMERCIAL, INDUSTRIAL E SERVIÇOS DO RIO GRANDE DO SUL

Registro Digital

Documento Principal

Junta Comercial, Industrial e Serviços do Rio Grande do Sul

Identificação do Processo		
Número do Protocolo	Número do Processo Módulo Integrador	Data
21/086.346-3	RSP2100085743	18/03/2021

Identificação do(s) Assinante(s)		
CPF	Nome	Data Assinatura
466.054.010-34	JORGE LUIS GWOZDZ	18/03/2021
Assinado utilizando o(s) seguinte(s) selo(s) do gov.br		
Selo Ouro - Certificado Digital, Selo Prata - Bannisul - Internet Banking, Selo Prata - Cadastro via Balcão do INSS		



457
P

PROCURAÇÃO

OUTORGANTE: **MATEUS PEZZENATTO** de nacionalidade brasileira, solteiro, nascida em 14/10/1994, empresário, com residência e domicílio em Erechim-RS, na Rua Antônio Staczak, nº 171, Bairro Esperança, CEP 99701-442, portador da carteira de identidade nº 8098386744 expedida pela SJS/RS e inscrita no CPF nº 046.054.010-34

OUTORGADO: **JORGE LUÍS GWOZDZ**, de nacionalidade brasileira, separado judicialmente, nascido em 08/03/1967, contador, com residência e domicílio em Aratiba-RS, na Rua 15 de Novembro, nº 59 apto 301, Bairro Centro, CEP 99770-000, portador da carteira de identidade nº 5035565307 SJS/RS e inscrito no CPF nº 466.054.010-34

Por este instrumento particular, o OUTORGANTE constitui procurador o OUTORGADO, a quem confere poderes específicos para assinar: CONSTITUIR EMPRESA, ASSINAR CONTRATO SOCIAL, ADMITIR SÓCIO, INGRESSAR NA SOCIEDADE, NOMEAR E SER NOMEADO ADMINISTRADOR(ES), SUBSCREVER E INTEGRALIZAR CAPITAL SOCIAL, INCLUIR DEMAIS CLÁUSULAS, PRESTAR DECLARAÇÃO DE DESIMPEDIMENTO PARA EXERCÍCIO DA ADMINISTRAÇÃO CONFORME ART. 1.011, S 12 CC/2002 E DECLARAÇÃO PARA FINS DE ENQUADRAMENTO DE PORTE NOS TERMOS DA LEI COMPLEMENTAR 123 DE 2006, DECLARAR QUE NÃO PARTICIPA DE OUTRA EMPRESA INDIVIDUAL DE RESPONSABILIDADE LIMITADA. Os poderes conferidos são para a constituição de empresa e representação perante a Junta Comercial, Industrial e Serviços do Rio Grande do Sul — JucisRS, podendo ainda o OUTORGADO assinar documentos e requerimentos necessários à instrução do ato respectivo, praticados com o uso de certificação digital, vedado o substabelecimento a terceiros dos poderes ora conferidos.

ERECHIM/RS, 17 DE MARÇO DE 2021

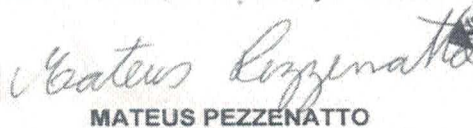
Mateus Pezzenatto

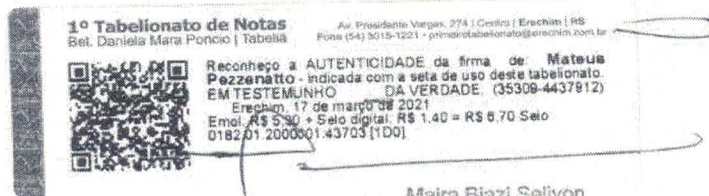
MATEUS PEZZENATTO



Maira Biazi Selivon
 Escrivente Autorizada

PÁGINA 1/1

<https://outlook.live.com/mail/0/inbox/id/AQMKAADAwATY3ZmYAZS1kZmJlLWl0NmltMDACLTAwCgBGAAADHyJKPI%2BIY0OU95BYJV1EqQcAIZ...> 1/1



Junta Comercial, Industrial e Serviços do Rio Grande do Sul
 Certifico registro sob o nº 43208945046 em 19/03/2021 da Empresa MP COMERCIO DE TELAS E FERRAGENS LTDA, CNPJ 41278073000127 e protocolo 210863463 - 18/03/2021. Autenticação: B9C9AA893D479DBBB378772BAFF3E37BB26364F9. Carlos Vicente Bernardoni Gonçalves - Secretário-Geral. Para validar este documento, acesse <http://jucisrs.rs.gov.br/validacao> e informe nº do protocolo 21/086.346-3 e o código de segurança Uay3 Esta cópia foi autenticada digitalmente e assinada em 19/03/2021 por Carlos Vicente Bernardoni Gonçalves – Secretário-Geral.

Carlos Vicente Bernardoni Gonçalves
CARLOS VICTENTE BERNARDONI GONCALVES
 SECRETÁRIO-GERAL

pág. 8/12

458



JUNTA COMERCIAL, INDUSTRIAL E SERVIÇOS DO RIO GRANDE DO SUL
Registro Digital

Anexo

Junta Comercial, Industrial e Serviços do Rio Grande do Sul

Identificação do Processo		
Número do Protocolo	Número do Processo Módulo Integrador	Data
21/086.346-3	RSP2100085743	18/03/2021

Identificação do(s) Assinante(s)		
CPF	Nome	Data Assinatura
466.054.010-34	JORGE LUIS GWOZDZ	18/03/2021
Assinado utilizando o(s) seguinte(s) selo(s) do gov.br		
Selo Ouro - Certificado Digital, Selo Prata - Banrisul - Internet Banking, Selo Prata - Cadastro via Balcão do INSS		

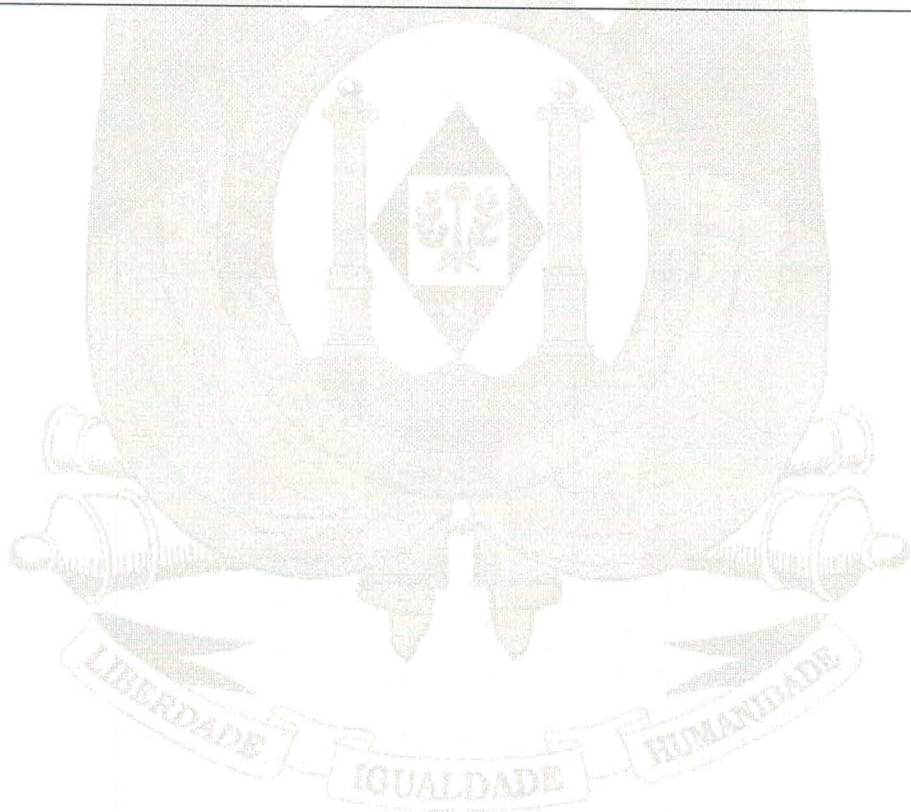

Carlos Vicente Bernardoni Gonçalves
CARLOS VICENTE BERNARDONI GONÇALVES
SECRETÁRIO-GERAL

459
0

DECLARAÇÃO DE VERACIDADE DO(S) DOCUMENTO(S) ANEXO(S)
REGISTRO DIGITAL

Eu, JORGE LUIS GWOZDZ, BRASILEIRA, SEPARADO JUDICIALMENTE, CONTADOR, DATA DE NASCIMENTO 08/03/1967, RG Nº 5035565307 SJS-RJ, CPF 466.054.010-34, RUA 15 DE NOVEMBRO, Nº 59, APTO 301, BAIRRO CENTRO, CEP 99770-000, ARATIBA - RS, DECLARO, SOB AS PENAS DA LEI, que os documentos apresentados digitalizados ao presente protocolo de registro digital na Junta Comercial, sem possibilidade de validação digital, SÃO VERDADEIROS E CONFEREM COM OS RESPECTIVOS ORIGINAIS.

Erechim, 18 de março de 2021.

JORGE LUIS GWOZDZ
Assinado digitalmente por certificação A3



4609



Sistema Nacional de Registro de Empresas Mercantil - SINREM
Governo do Estado do Rio Grande Do Sul
Secretaria de Desenvolvimento Econômico e Turismo
Junta Comercial, Industrial e Serviços do Rio Grande do Sul

Junta Comercial, Industrial e Serviços do Rio Grande do Sul

TERMO DE AUTENTICAÇÃO - REGISTRO DIGITAL

Certifico que o ato, assinado digitalmente, da empresa MP COMERCIO DE TELAS E FERRAGENS LTDA, de NIRE 4320894504-6 e protocolado sob o número 21/086.346-3 em 18/03/2021, encontra-se registrado na Junta Comercial sob o número 43208945046, em 19/03/2021. O ato foi deferido eletronicamente pelo examinador Carolina Vianna da Silva.

Certifica o registro, o Secretário-Geral, Carlos Vicente Bernardoni Gonçalves. Para sua validação, deverá ser acessado o sitio eletrônico do Portal de Serviços / Validar Documentos (<http://portalservicos.jucisrs.rs.gov.br/Portal/pages/imagemProcesso/viaUnica.jsf>) e informar o número de protocolo e chave de segurança.

Capa de Processo

Assinante(s)		
CPF	Nome	Data Assinatura
466.054.010-34	JORGE LUIS GWOZDZ	18/03/2021
Assinado utilizando o(s) seguinte(s) selo(s) do gov.br		
Selo Ouro - Certificado Digital, Selo Prata - Banrisul - Internet Banking, Selo Prata - Cadastro via Balcão do INSS		

Documento Principal

Assinante(s)		
CPF	Nome	Data Assinatura
466.054.010-34	JORGE LUIS GWOZDZ	18/03/2021
Assinado utilizando o(s) seguinte(s) selo(s) do gov.br		
Selo Ouro - Certificado Digital, Selo Prata - Banrisul - Internet Banking, Selo Prata - Cadastro via Balcão do INSS		

Anexo

Assinante(s)		
CPF	Nome	Data Assinatura
466.054.010-34	JORGE LUIS GWOZDZ	18/03/2021
Assinado utilizando o(s) seguinte(s) selo(s) do gov.br		
Selo Ouro - Certificado Digital, Selo Prata - Banrisul - Internet Banking, Selo Prata - Cadastro via Balcão do INSS		

Declaração Documento(s) Anexo(s)

Assinante(s)	
CPF	Nome
466.054.010-34	JORGE LUIS GWOZDZ

Porto Alegre, sexta-feira, 19 de março de 2021

Documento assinado eletronicamente por Carolina Vianna da Silva, Servidor(a) Público(a), em 19/03/2021, às 10:12 conforme horário oficial de Brasília.



A autenticidade desse documento pode ser conferida no portal de serviços da jucisrs informando o número do protocolo 21/086.346-3.



Junta Comercial, Industrial e Serviços do Rio Grande do Sul
Certifico registro sob o nº 43208945046 em 19/03/2021 da Empresa MP COMERCIO DE TELAS E FERRAGENS LTDA, CNPJ 41278073000127 e protocolo 210863463 - 18/03/2021. Autenticação: B9C9AA893D479DBBB378772BAFF3E37BB26364F9. Carlos Vicente Bernardoni Gonçalves - Secretário-Geral. Para validar este documento, acesse <http://jucisrs.rs.gov.br/validacao> e informe nº do protocolo 21/086.346-3 e o código de segurança Uay3 Esta cópia foi autenticada digitalmente e assinada em 19/03/2021 por Carlos Vicente Bernardoni Gonçalves - Secretário-Geral.

Carlos Vicente Bernardoni Gonçalves
SECRETÁRIO-GERAL

2161



JUNTA COMERCIAL, INDUSTRIAL E SERVIÇOS DO RIO GRANDE DO SUL
Registro Digital

Junta Comercial, Industrial e Serviços do Rio Grande do Sul

O ato foi deferido e assinado digitalmente por :

Identificação do(s) Assinante(s)	
CPF	Nome
193.107.810-68	CARLOS VICENTE BERNARDONI GONCALVES

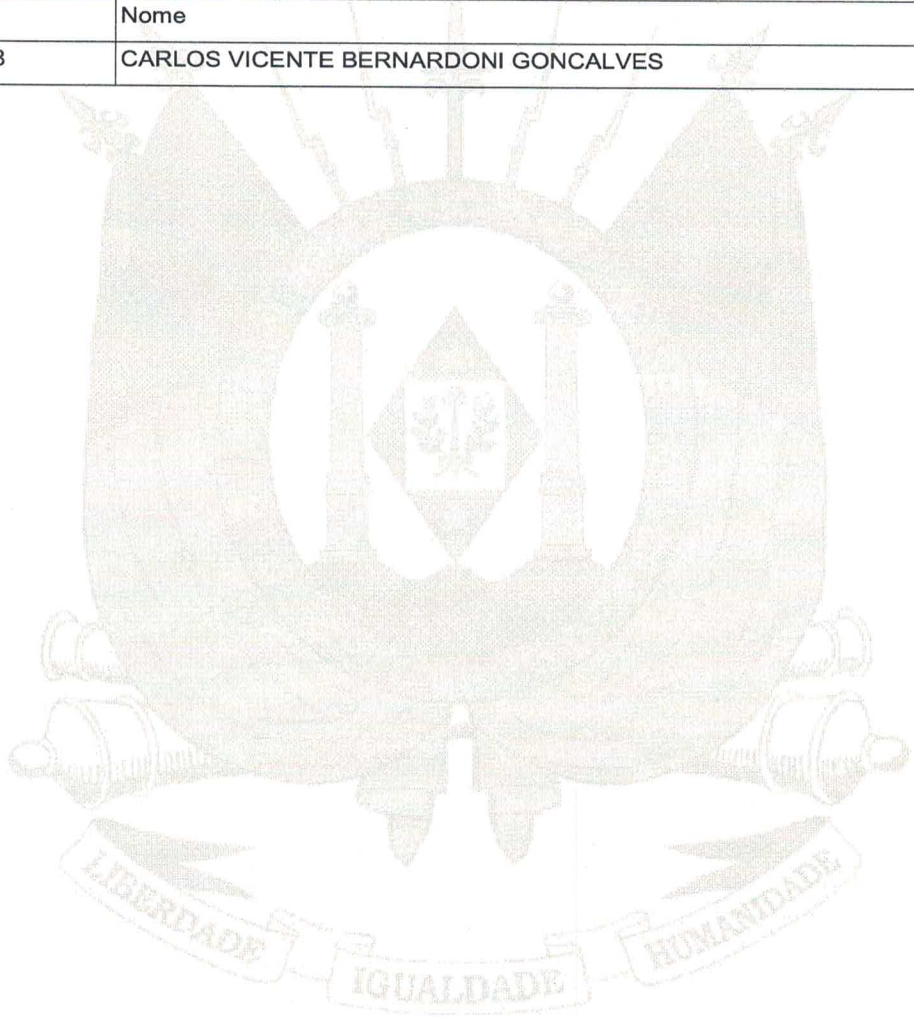

Porto Alegre. sexta-feira, 19 de março de 2021



Junta Comercial, Industrial e Serviços do Rio Grande do Sul
Certifico registro sob o nº 43208945046 em 19/03/2021 da Empresa MP COMERCIO DE TELAS E FERRAGENS LTDA, CNPJ 41278073000127 e protocolo 210863463 - 18/03/2021. Autenticação: B9C9AA893D479DBBB378772BAFF3E37BB26364F9. Carlos Vicente Bernardoni Gonçalves - Secretário-Geral. Para validar este documento, acesse <http://jucisrs.rs.gov.br/validacao> e informe nº do protocolo 21/086.346-3 e o código de segurança Uay3 Esta cópia foi autenticada digitalmente e assinada em 19/03/2021 por Carlos Vicente Bernardoni Gonçalves – Secretário-Geral.

CARLOS VICENTE BERNARDONI GONCALVES
SECRETÁRIO-GERAL



REPÚBLICA FEDERATIVA DO BRASIL

CADASTRO NACIONAL DA PESSOA JURÍDICA

NÚMERO DE INSCRIÇÃO 41.278.073/0001-27 MATRIZ	COMPROVANTE DE INSCRIÇÃO E DE SITUAÇÃO CADASTRAL	DATA DE ABERTURA 19/03/2021
NOME EMPRESARIAL MP COMERCIO DE TELAS E FERRAGENS LTDA		
TÍTULO DO ESTABELECIMENTO (NOME DE FANTASIA) *****		PORTE ME
CÓDIGO E DESCRIÇÃO DA ATIVIDADE ECONÔMICA PRINCIPAL 47.44-0-01 - Comércio varejista de ferragens e ferramentas (Dispensada *)		
CÓDIGO E DESCRIÇÃO DAS ATIVIDADES ECONÔMICAS SECUNDÁRIAS 47.41-5-00 - Comércio varejista de tintas e materiais para pintura (Dispensada *) 47.42-3-00 - Comércio varejista de material elétrico (Dispensada *) 47.44-0-03 - Comércio varejista de materiais hidráulicos (Dispensada *) 47.44-0-99 - Comércio varejista de materiais de construção em geral (Dispensada *)		
CÓDIGO E DESCRIÇÃO DA NATUREZA JURÍDICA 206-2 - Sociedade Empresária Limitada		
LOGRADOURO R MARIA PERIN CASSARO	NÚMERO 62	COMPLEMENTO *****
CEP 99.701-446	BAIRRO/DISTRITO ESPERANCA	MUNICÍPIO ERECHIM
UF RS	ENDEREÇO ELETRÔNICO MATEUS.PEZZENATTO@GMAIL.COM	
TELEFONE (54) 9134-5426		
ENTE FEDERATIVO RESPONSÁVEL (EFR) *****		
SITUAÇÃO CADASTRAL ATIVA	DATA DA SITUAÇÃO CADASTRAL 19/03/2021	
MOTIVO DE SITUAÇÃO CADASTRAL		
SITUAÇÃO ESPECIAL *****		DATA DA SITUAÇÃO ESPECIAL *****

(*) A dispensa de alvarás e licenças é direito do empreendedor que atende aos requisitos constantes na Resolução CGSIM nº 51, de 11 de junho de 2019, ou da legislação própria encaminhada ao CGSIM pelos entes federativos, não tendo a Receita Federal qualquer responsabilidade quanto às atividades dispensadas.

Aprovado pela Instrução Normativa RFB nº 2.119, de 06 de dezembro de 2022.

Emitido no dia 08/01/2024 às 09:12:44 (data e hora de Brasília).

Página: 1/1

263
P

Voltar

Imprimir

**Certificado de Regularidade
do FGTS - CRF**

Inscrição: 41.278.073/0001-27
Razão Social: MP COMERCIO DE TELAS E FERRAGENS LTDA
Endereço: RUA MARIA PERIN CASSARO 62 / ESPERANCA / ERECHIM / RS / 99701-446

A Caixa Econômica Federal, no uso da atribuição que lhe confere o Art. 7, da Lei 8.036, de 11 de maio de 1990, certifica que, nesta data, a empresa acima identificada encontra-se em situação regular perante o Fundo de Garantia do Tempo de Serviço - FGTS.

O presente Certificado não servirá de prova contra cobrança de quaisquer débitos referentes a contribuições e/ou encargos devidos, decorrentes das obrigações com o FGTS.

Validade: 23/02/2024 a 23/03/2024

Certificação Número: 2024022308112549161800

Informação obtida em 05/03/2024 15:12:45

A utilização deste Certificado para os fins previstos em Lei esta condicionada a verificação de autenticidade no site da Caixa:
www.caixa.gov.br

464



PODER JUDICIÁRIO
JUSTIÇA DO TRABALHO

CERTIDÃO NEGATIVA DE DÉBITOS TRABALHISTAS

Nome: MP COMERCIO DE TELAS E FERRAGENS LTDA (MATRIZ E FILIAIS)
CNPJ: 41.278.073/0001-27
Certidão nº: 71287963/2023
Expedição: 12/12/2023, às 13:39:31
Validade: 09/06/2024 - 180 (cento e oitenta) dias, contados da data de sua expedição.

Certifica-se que **MP COMERCIO DE TELAS E FERRAGENS LTDA (MATRIZ E FILIAIS)**, inscrito(a) no CNPJ sob o nº **41.278.073/0001-27**, **NÃO CONSTA** como inadimplente no Banco Nacional de Devedores Trabalhistas. Certidão emitida com base nos arts. 642-A e 883-A da Consolidação das Leis do Trabalho, acrescentados pelas Leis ns.º 12.440/2011 e 13.467/2017, e no Ato 01/2022 da CGJT, de 21 de janeiro de 2022. Os dados constantes desta Certidão são de responsabilidade dos Tribunais do Trabalho.

No caso de pessoa jurídica, a Certidão atesta a empresa em relação a todos os seus estabelecimentos, agências ou filiais.

A aceitação desta certidão condiciona-se à verificação de sua autenticidade no portal do Tribunal Superior do Trabalho na Internet (<http://www.tst.jus.br>).

Certidão emitida gratuitamente.

INFORMAÇÃO IMPORTANTE

Do Banco Nacional de Devedores Trabalhistas constam os dados necessários à identificação das pessoas naturais e jurídicas inadimplentes perante a Justiça do Trabalho quanto às obrigações estabelecidas em sentença condenatória transitada em julgado ou em acordos judiciais trabalhistas, inclusive no concernente aos recolhimentos previdenciários, a honorários, a custas, a emolumentos ou a recolhimentos determinados em lei; ou decorrentes de execução de acordos firmados perante o Ministério Público do Trabalho, Comissão de Conciliação Prévia ou demais títulos que, por disposição legal, contiver força executiva.



MINISTÉRIO DA FAZENDA
Secretaria da Receita Federal do Brasil
Procuradoria-Geral da Fazenda Nacional

**CERTIDÃO POSITIVA COM EFEITOS DE NEGATIVA DE DÉBITOS RELATIVOS AOS TRIBUTOS
FEDERAIS E À DÍVIDA ATIVA DA UNIÃO**

Nome: MP COMERCIO DE TELAS E FERRAGENS LTDA
CNPJ: 41.278.073/0001-27

Ressalvado o direito de a Fazenda Nacional cobrar e inscrever quaisquer dívidas de responsabilidade do sujeito passivo acima identificado que vierem a ser apuradas, é certificado que:

1. constam débitos administrados pela Secretaria da Receita Federal do Brasil (RFB) com exigibilidade suspensa nos termos do art. 151 da Lei nº 5.172, de 25 de outubro de 1966 - Código Tributário Nacional (CTN), ou objeto de decisão judicial que determina sua desconsideração para fins de certificação da regularidade fiscal, ou ainda não vencidos; e
2. não constam inscrições em Dívida Ativa da União (DAU) na Procuradoria-Geral da Fazenda Nacional (PGFN).

Conforme disposto nos arts. 205 e 206 do CTN, este documento tem os mesmos efeitos da certidão negativa.

Esta certidão é válida para o estabelecimento matriz e suas filiais e, no caso de ente federativo, para todos os órgãos e fundos públicos da administração direta a ele vinculados. Refere-se à situação do sujeito passivo no âmbito da RFB e da PGFN e abrange inclusive as contribuições sociais previstas nas alíneas 'a' a 'd' do parágrafo único do art. 11 da Lei nº 8.212, de 24 de julho de 1991.

A aceitação desta certidão está condicionada à verificação de sua autenticidade na Internet, nos endereços <<http://rfb.gov.br>> ou <<http://www.pgfn.gov.br>>.

Certidão emitida gratuitamente com base na Portaria Conjunta RFB/PGFN nº 1.751, de 2/10/2014.

Emitida às 13:21:21 do dia 07/11/2023 <hora e data de Brasília>.

Válida até 05/05/2024.

Código de controle da certidão: **59E2.3860.E220.11AB**

Qualquer rasura ou emenda invalidará este documento.

465



ESTADO DO RIO GRANDE DO SUL
SECRETARIA DA FAZENDA
RECEITA ESTADUAL

466
g

Nome: **MP COM DE TELAS E FERRAGENS LTDA**

CNPJ base: **41.278.073/**

Obs.: A presente certidão é válida para toda a empresa, representada pelo CNPJ base composto pelos 8 primeiros dígitos. Todos os estabelecimentos da empresa foram avaliados na pesquisa de regularidade fiscal.

Certificamos que, aos **22 dias do mês de JANEIRO do ano de 2024**, revendo os bancos de dados da Secretaria da Fazenda do Estado do Rio Grande Sul, não elidido o direito de a Fazenda proceder a posteriores verificações e, a qualquer tempo, vir a cobrar crédito apurado, o titular do CNPJ base acima se enquadra na seguinte situação:

CERTIDAO NEGATIVA

Constitui-se esta certidão em meio de prova de existência ou não, em nome do interessado, de débitos ou pendências relacionados na Instrução Normativa DRP n° 45/98, Título IV, Capítulo V, 1.1. Débitos protestados e posteriormente regularizados perante a Receita Estadual do Rio Grande do Sul não impedem a emissão de "Certidão Negativa", porém, caso não sejam pagas as taxas cartoriais, o débito permanece protestado pelo cartório, podendo ser a causa de restrições em entidades de proteção ao crédito. Nesses casos, regularize as taxas diretamente no cartório.

Esta certidão **NÃO** comprova a quitação:

- de tributos devidos mensalmente e declarados na Declaração Anual de Simples Nacional (DASN) e no Programa Gerador do Documento de Arrecadação do Simples Nacional (PGDAS-D) pelos contribuintes optantes pelo Simples Nacional;
- de ITCD e de ITBI (nas hipóteses em que este imposto seja de competência estadual - Lei n° 7.608/81) em procedimentos judiciais e extrajudiciais de inventário, arrolamento, separação, divórcio, dissolução de união estável ou partilha de bens.

Esta certidão é válida até 21/3/2024.

Certidão expedida gratuitamente e com base na IN/DRP n° 45/98, Título IV, Capítulo V.

A autenticidade deste documento deverá ser confirmada em
<https://www.sefaz.rs.gov.br/SAT/CertidaoSitFiscalConsulta.aspx>
com o preenchimento apenas dos dois campos a seguir:

Certidão n°: **27556215**
Autenticação: **37798853**





Estado do Rio Grande do Sul
PREFEITURA MUNICIPAL DE ERECHIM
Secretaria Municipal da Fazenda

CERTIDÃO NEGATIVA DE DÉBITO DE TRIBUTOS MUNICIPAIS

Contribuinte.....: **MP COMERCIO DE TELAS E FERRAGENS LTDA**
CPF/CNPJ.....: **41.278.073/0001-27**
Insc. Municipal...: **108426**
Endereço.....: **RUA MARIA PERIN CASSARO, 62**
Bairro.....: **ESPERANÇA**
Cidade.....: **Erechim**
Atividade(s).....:
4744-0/01 Com.varej.de ferragens e ferramentas
4741-5/00 Com. de tintas e material para pintura
4744-0/99 Com.varej.de materiais de construção em geral
4744-0/03 Com.varej.de materiais hidraulicos
4742-3/00 Com.varej.de material elétrico

Certificamos que até a presente data não constam inscritos débitos de tributos do contribuinte acima.

Certidão expedida conforme artigos 205 a 208 do Código Tributário Nacional e Decreto Municipal nº 3086, de 20 de março de 2006, e não elide o direito de a Fazenda Pública Municipal proceder posteriores diligências fiscais e vir a cobrar, a qualquer tempo créditos que venham a ser apurados, inclusive do exercício em curso.

A autenticidade da Certidão pode ser verificada no site www.pmerechim.rs.gov.br.

Certidão emitida gratuitamente e válida até 11/04/2024

Qualquer rasura ou emenda invalida este documento.

Identificador : 241278073000127
Emitida às 13:33:57 do dia 12/01/2024.
Código de Autenticidade 329F.1B7F



ESTADO DO RIO GRANDE DO SUL
PODER JUDICIÁRIO

4689

CERTIDÃO JUDICIAL CÍVEL NEGATIVA

À vista dos registros constantes nos sistemas de Informática do Poder Judiciário do Estado do Rio Grande do Sul é expedida a presente certidão por não constar distribuição de ação falimentar, concordatária, recuperação judicial e extrajudicial em tramitação contra a seguinte parte interessada:

MP COMERCIO DE TELAS E FERRAGENS LTDA, CNPJ 41278073000127, Endereço - RUA MARIA PERIN CASSARO 62.

16 de janeiro de 2024, às 15:13:45

OBSERVAÇÕES:

A aceitação desta certidão está condicionada à conferência dos dados da parte interessada contra aqueles constantes no seu documento de identificação, bem como à verificação de sua validade no site do Tribunal de Justiça do Estado do Rio Grande do Sul na Internet, endereço <http://www.tjrs.jus.br>, menu Processos e Serviços / Serviços Processuais / Emissão de Antecedentes e Certidões, informando o seguinte código de controle: **fd70066a8b5c07a1138c9572838055bc**

Importante: Esta certidão possui validade de 90 dias a partir da data de sua emissão.



ESTADO DO RIO GRANDE DO SUL
PODER JUDICIÁRIO

469
9

CERTIDÃO JUDICIAL CÍVEL NEGATIVA

À vista dos registros constantes nos sistemas de Informática do Poder Judiciário do Estado do Rio Grande do Sul é expedida a presente certidão por não constar distribuição de ação falimentar, concordatária, recuperação judicial e extrajudicial em tramitação contra a seguinte parte interessada:

MP COMERCIO DE TELAS E FERRAGENS LTDA, CNPJ 41278073000127, Endereço - RUA MARIA PERIN CASSARO 62.

16 de janeiro de 2024, às 15:13:45

OBSERVAÇÕES:

A aceitação desta certidão está condicionada à conferência dos dados da parte interessada contra aqueles constantes no seu documento de identificação, bem como à verificação de sua validade no site do Tribunal de Justiça do Estado do Rio Grande do Sul na Internet, endereço <http://www.tjrs.jus.br>, menu Processos e Serviços / Serviços Processuais / Emissão de Antecedentes e Certidões, informando o seguinte código de controle: **fd70066a8b5c07a1138c9572838055bc**

Importante: Esta certidão possui validade de 90 dias a partir da data de sua emissão.



MP COMERCIO DE TELAS E FERRAGENS LTDA
CNPJ: 41.278.073/0001-27 IE: 039/0189022
Rua Maria Perin Cassaro, 62 - Esperança - Erechim - RS - 99.701-446
FONE: 54991345426 CELULAR: 54991345426 CONTATO: MATEUS PEZZENATTO
E-MAIL: MATEUS.PEZZENATTO@GMAIL.COM

A empresa MP COMERCIO DE TELAS E FERRAGENS LTDA, inscrita sob o nº de CNPJ 41.278.073 0001-27, por intermédio da sua representante legal a Sr. Mateus Pezzenatto, portadora do RG nº 8098386744 e do CPF nº 032.389.060-11, assina as seguintes declarações:

DECLARAÇÃO DE CUMPRIMENTO DOS REQUISITOS DE HABILITAÇÃO

A empresa, MP COMERCIO DE TELAS E FERRAGENS LTDA inscrita CNPJ 41.278.073 0001-27, através do seu representante legal abaixo-assinado, declara, sob as penas da Lei e, em especial, em conformidade com a Lei Federal nº 10.520, de 17 de julho de 2002, que cumpr todos os requisitos de habilitação, bem como e tem plena ciência e concordância com os termos estabelecidos no Edital de Pregão.

DECLARAÇÃO DE INEXISTÊNCIA DE FATOS IMPEDITIVOS OU SUPERVENIENTES

A empresa, MP COMERCIO DE TELAS E FERRAGENS LTDA inscrita CNPJ 41.278.073 0001-27 através do seu representante legal abaixo-assinado, declara, sob as penas da Lei, que até a presente data inexistem fatos impeditivos para sua habilitação no presente processo e que está ciente da obrigatoriedade de declarar ocorrências posteriores.

DECLARAÇÃO IDONEIDADE

A empresa MP COMERCIO DE TELAS E FERRAGENS LTDA inscrita CNPJ 41.278.073 0001-27, através do seu representante legal abaixo-assinado, declara, sob as penas da Lei, que na qualidade de proponente do procedimento licitatório, sob a modalidade Pregão Eletrônico, que não fomos declarados inidôneos para licitar ou contratar com o Poder Público, em qualquer de suas esferas.

DECLARAÇÃO DE EMPRESA DE PEQUENO PORTE

A empresa MP COMERCIO DE TELAS E FERRAGENS LTDA inscrita CNPJ 41.278.073 0001-27, através do seu representante legal abaixo-assinado, declara para fins de participação no procedimento licitatório em epígrafe, cumprir plenamente os requisitos para classificar-se como Empresa de Pequeno Porte, nos termos do artigo 3º da Lei Complementar nº 123, de 14 de dezembro de 2006. Declaramos, ainda, cientes das responsabilidades administrativa, civil e criminal nº 8666/93.

DECLARAÇÃO DE NÃO UTILIZAÇÃO DE MÃO DE OBRA INFANTIL

A empresa MP COMERCIO DE TELAS E FERRAGENS LTDA inscrita CNPJ 41.278.073 0001-27, através do seu representante legal abaixo-assinado, declara que não possuímos, em nosso Quadro de Pessoal,

471
9

empregados menores de 18 (dezoito) anos em trabalho noturno, perigoso ou insalubre e em qualquer trabalho, menores de 16 (dezesesseis) anos, salvo na condição de aprendiz, a partir de 14 (quatorze) anos, em observância à Lei Federal nº 9854, de 27.10.99, que acrescentou o inciso V ao art. 27 da Lei Federal nº 8666/93.

DECLARAÇÃO DE INEXISTÊNCIA DE PARENTES

A empresa MP COMERICO DE TELAS E FERRAGENS LTDA inscrita CNPJ 41.278.073 0001-27, através do seu representante legal abaixo-assinado, declara, sob as penas da lei, que na qualidade de proponente de procedimento licitatório sob a modalidade Pregão Eletrônico, que não integra nosso corpo social, nem nosso quadro funcional empregado público ou membro comissionado de órgão direto ou indireto da Administração do órgão público responsável por esta licitação.

DECLARAÇÃO DE AUTENTICIDADE

A empresa MP COMERICO DE TELAS E FERRAGENS LTDA inscrita CNPJ 41.278.073 0001-27, através do seu representante legal abaixo-assinado, declara sob as sanções administrativas cabíveis, inclusive as criminais e sob as penas da lei, que toda documentação anexada à plataforma de realização do Pregão Eletrônico é autêntica.

DECLARAÇÃO DE RESPONSABILIDADE

A empresa MP COMERICO DE TELAS E FERRAGENS LTDA inscrita CNPJ 41.278.073 0001-27, através do seu representante legal abaixo-assinado, declara para fins de atendimento ao que consta do edital em questão, que a empresa tomou conhecimento do Edital e de todas as condições de participação na Licitação e se compromete a cumprir todos os termos do Edital, e a fornecer material de qualidade, sob as penas da Lei.

DECLARAÇÃO DE NÃO TRABALHO FORÇADO E DEGRADANTE

A empresa MP COMERICO DE TELAS E FERRAGENS LTDA inscrita CNPJ 41.278.073 0001-27, através do seu representante legal abaixo-assinado, DECLARA, sob as penas da lei, que não possui em sua cadeia produtiva, empregados executando trabalho degradante ou forçado, observando o disposto nos incisos III e IV do art. 1º e no Inciso III do art. 5º da Constituição Federal.

DECLARAÇÃO DE ELABORAÇÃO INDEPENDENTE DE PROPOSTA

A empresa MP COMERICO DE TELAS E FERRAGENS LTDA inscrita CNPJ 41.278.073 0001-27, através do seu representante legal abaixo-assinado, declara que: (a) a proposta apresentada para participar do Pregão Eletrônico em questão, foi elaborada de maneira independente pela LICITANTE, e o conteúdo da proposta não foi, no todo ou em parte, direta ou indiretamente, informado, discutido ou recebido de qualquer outro participante potencial ou de fato do Pregão Eletrônico em questão, por qualquer meio ou

472
Q

por qualquer pessoa; (b) a intenção de apresentar a proposta elaborada para participar do Pregão Eletrônico em questão não foi informada, discutida ou recebida de qualquer outro participante potencial ou de fato do Pregão Eletrônico em questão, por qualquer meio ou por qualquer pessoa; (c) que não tentou, por qualquer meio ou por qualquer pessoa, influir na decisão de qualquer outro participante potencial ou de fato do Pregão Eletrônico em questão quanto a participar ou não da referida licitação; (d) que o conteúdo da proposta apresentada para participar do Pregão Eletrônico em questão não será, no todo ou em parte, direta ou indiretamente, comunicado ou discutido com qualquer outro participante potencial ou de fato do Pregão Eletrônico em questão antes da adjudicação do objeto da referida licitação; (e) que o conteúdo da proposta apresentada para participar do Pregão Eletrônico em questão não foi, no todo ou em parte, direta ou indiretamente, informado, discutido ou recebido de qualquer integrante do órgão público responsável por esta licitação, antes da abertura oficial das propostas; e (f) que está plenamente ciente do teor e da extensão desta declaração e que detém plenos poderes e informações para firmá-la.

DECLARAÇÃO DE SUSTENTABILIDADE AMBIENTAL

A empresa MP COMERCIO DE TELAS E FERRAGENS LTDA inscrita CNPJ 41.278.073 0001-27, através do seu representante legal abaixo-assinado, DECLARA, que atende aos critérios de qualidade ambiental e sustentabilidade socioambiental, respeitando as normas de proteção do meio ambiente, em conformidade com a IN 01/2010- SLTI.

Por ser expressão de verdade, firmamos a presente.

Erechim, 08 de janeiro de 2024.

MP COMERCIO
DE TELAS E
FERRAGENS
LTDA:41278073
000127

Assinado de forma
digital por MP
COMERCIO DE TELAS E
FERRAGENS
LTDA:41278073000127
Dados: 2024.01.08
09:25:56 -03'00'

MP Comércio de Telas e Ferragens LTDA

473
e

Atestado de Capacidade Técnico Operacional

A empresa Pezzenatto Indústria de Artefatos Elétricos e Mecânicos LTDA inscrita no CNPJ 92.998.798/0001-20, com telefone (54) 3519-5010, tendo como representante legal o Senhor Jurandir Virgílio Pezzenatto atesta para devidos fins que a empresa MP Comércio de Telas e Ferragens LTDA forneceu/fornece os produtos/serviços iguais ou semelhantes ao objeto do referido pregão, sendo cumpridora dos prazos e termos firmados na contratação, não havendo contra a mesma, nenhum registro que a desabone.

Erechim, 08 de janeiro de 2024.

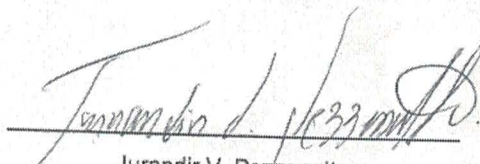

Jurandir V. Pezzenatto

Pezzenatto Ind. de Artefatos
Elétricos e Mecânicos Ltda.
CNPJ 92.998.798/0001-20
Rua Antonio Stakzak, 161-B. Erechim
99700-000 ERCHIM

DOCUMENTOS DA EMPRESA:

Inscrição: 11.740.852/0001-31

Razão Social: PAULO ROGERIO INFERDES ME

Endereço: RUA RUI BARBOSA 51 / CENTRO / BARRA DO JACARE / PR /
86385-000

474
P

475
0



Consulta de Impedidos de Licitar

CPF: 02878051904

NENHUM ITEM ENCONTRADO!

4769



Consulta de Impedidos de Licitar

CNPJ: 11740852000131

NENHUM ITEM ENCONTRADO!



CONTROLADORIA-GERAL DA UNIÃO

Certidão negativa correcional (ePAD, CGU-PJ, CEIS, CNEP e CEPIM)

Consultado: **PAULO ROGERIO INFERDES**

CPF/CNPJ: **028.780.519-04**

Certifica-se que, em consulta aos sistemas ePAD e CGU-PJ e aos cadastros CEIS, CNEP e CEPIM mantidos pela Corregedoria-Geral da União, **NÃO CONSTAM** registros de penalidades vigentes relativas ao CNPJ/CPF consultado.

Destaca-se que, nos termos da legislação vigente, os referidos cadastros consolidam informações prestadas pelos entes públicos, de todos os Poderes e esferas de governo.

Os Sistemas ePAD e CGU-PJ consolidam os dados sobre o andamento dos processos administrativos de responsabilização de entes privados no Poder Executivo Federal.

O Cadastro Nacional de Empresas Inidôneas e Suspensas (CEIS) apresenta a relação de empresas e pessoas físicas que sofreram sanções que implicaram a restrição de participar de licitações ou de celebrar contratos com a Administração Pública.

O Cadastro Nacional de Empresas Punidas (CNEP) apresenta a relação de empresas que sofreram qualquer das punições previstas na Lei nº 12.846/2013 (Lei Anticorrupção).

O Cadastro de Entidades Privadas sem Fins Lucrativos Impedidas (CEPIM) apresenta a relação de entidades privadas sem fins lucrativos que estão impedidas de celebrar novos convênios, contratos de repasse ou termos de parceria com a Administração Pública Federal, em função de irregularidades não resolvidas em convênios, contratos de repasse ou termos de parceria firmados anteriormente.

Certidão emitida às 11:45:36 do dia 11/03/2024 , com validade até o dia 10/04/2024.

Link para consulta da verificação da certidão <https://certidoes.cgu.gov.br/>

Código de controle da certidão: q85NSMZ0wpOT9TOAwoOM

Qualquer rasura ou emenda invalidará este documento.



CONTROLADORIA-GERAL DA UNIÃO

Certidão negativa correcional (ePAD, CGU-PJ, CEIS, CNEP e CEPIM)

Consultado: **PAULO ROGERIO INFERDES**

CPF/CNPJ: **11.740.852/0001-31**

Certifica-se que, em consulta aos sistemas ePAD e CGU-PJ e aos cadastros CEIS, CNEP e CEPIM mantidos pela Corregedoria-Geral da União, **NÃO CONSTAM** registros de penalidades vigentes relativas ao CNPJ/CPF consultado.

Destaca-se que, nos termos da legislação vigente, os referidos cadastros consolidam informações prestadas pelos entes públicos, de todos os Poderes e esferas de governo.

Os Sistemas ePAD e CGU-PJ consolidam os dados sobre o andamento dos processos administrativos de responsabilização de entes privados no Poder Executivo Federal.

O Cadastro Nacional de Empresas Inidôneas e Suspensas (CEIS) apresenta a relação de empresas e pessoas físicas que sofreram sanções que implicaram a restrição de participar de licitações ou de celebrar contratos com a Administração Pública.

O Cadastro Nacional de Empresas Punidas (CNEP) apresenta a relação de empresas que sofreram qualquer das punições previstas na Lei nº 12.846/2013 (Lei Anticorrupção).

O Cadastro de Entidades Privadas sem Fins Lucrativos Impedidas (CEPIM) apresenta a relação de entidades privadas sem fins lucrativos que estão impedidas de celebrar novos convênios, contratos de repasse ou termos de parceria com a Administração Pública Federal, em função de irregularidades não resolvidas em convênios, contratos de repasse ou termos de parceria firmados anteriormente.

Certidão emitida às 11:44:57 do dia 11/03/2024 , com validade até o dia 10/04/2024.

Link para consulta da verificação da certidão <https://certidoes.cgu.gov.br/>

Código de controle da certidão: 8zNvvqWAZInkCYorXI9V

Qualquer rasura ou emenda invalidará este documento.

Paulo Rogério Inferdes - ME
CNPJ Nº 11.740.852/0001-31
Rua: Rui Barbosa nº51, Barra do Jacaré. CEP: 86385-000
Celular: (43) 99968-9891
E-mail: jpinferdes@hotmail.com
CNPJ: CNPJ Nº 11.740.852/0001-31 IE: 90514585-13

Ao Órgão PREFEITURA MUNICIPAL DE BARRA DO JACARÉ-PR. Pregão Eletrônico nº 07/2024, Apresentamos nossa proposta para fornecimento dos itens abaixo discriminados, conforme anexo 01

PAULO ROGÉRIO INFERDES ME				11740852000131		98879,00
LOTE 1				Num: PARTICIPANTE 017		Total: 139,50
Item: 1	Unidade: UN	Quant: 1	Marca: BELLOSA		Modelo:	
Descrição: ABRAÇADEIRA DE AÇO C/ ROSCA SEM FIM 3"						
Quantidade: 50,00	Valor Unit.: 2,79	Total Item: 139,50				
LOTE 7				Num: PARTICIPANTE 096		Total: 4101,00
Item: 1	Unidade: UN	Quant: 1	Marca: SIKA		Modelo:	
Descrição: ADITIVO PLASTIFICANTE P/ ARGAMASSA E ASSENTO DE REBOCO 3,6 LT						
Quantidade: 100,00	Valor Unit.: 41,01	Total Item: 4.101,00				
LOTE 9				Num: PARTICIPANTE 135		Total: 3045,00
Item: 1	Unidade: ROLO	Quant: 1	Marca: ALVORADA		Modelo:	
Descrição: ARAME FARPADO GALVANIZADO ROLO 500 METROS						

479

Quantidade: 10,00
LOTE 13
Item: 1
Descrição: ARAME P/CERCA OVALADO 15 X 17 (3.0X2,4mm) 1000 METROS
Quantidade: 5,00
LOTE 19
Item: 1
Descrição: ARGAMASSA FACHADAS ACIII-E 20 KG
Quantidade: 150,00
LOTE 20
Item: 1
Descrição: ARGAMASSA PISO SOBRE PISO CINZA 20 KG
Quantidade: 150,00
LOTE 22
Item: 1
Descrição: ARRUELA ZINCADA LISA ½
Quantidade: 200,00
LOTE 23
Item: 1
Descrição: ARRUELA ZINCADA LISA 3/16
Quantidade: 200,00
LOTE 24
Item: 1
Descrição: ARRUELA ZINCADA LISA 3/8
Quantidade: 200,00

Valor Unit.: 304,50
Quant.: 1
Unidade: QUILOGRAMAS
Total Item.: 3.045,00
Num: PARTICIPANTE 139
Marca: ALVORADA
Total: 2750,00
Modelo:

Valor Unit.: 550,00
Quant.: 1
Unidade: SACAS
Total Item.: 2.750,00
Num: PARTICIPANTE 088
Marca: BERGMAM
Total: 3675,00
Modelo:

Valor Unit.: 24,50
Quant.: 1
Unidade: SACAS
Total Item.: 3.675,00
Num: PARTICIPANTE 107
Marca: BERGMAM
Total: 3658,50
Modelo:

Valor Unit.: 24,39
Quant.: 1
Unidade: UN
Total Item.: 3.658,50
Num: PARTICIPANTE 134
Marca: ALVORADA
Total: 96,00
Modelo:

Valor Unit.: 0,48
Quant.: 1
Unidade: UN
Total Item.: 96,00
Num: PARTICIPANTE 051
Marca: ALVORADA
Total: 20,00
Modelo:

Valor Unit.: 0,10
Quant.: 1
Unidade: UN
Total Item.: 20,00
Num: PARTICIPANTE 108
Marca: ALVORADA
Total: 56,00
Modelo:

Valor Unit.: 0,28
Quant.: 1
Unidade: UN
Total Item.: 56,00

LOTE 26	Quant: 1	Num: PARTICIPANTE 046	Total: 6620,00
Item: 1	Unidade: UN	Marca: SANTA CLARA	Modelo:
Descrição: BACIA C/ CAIXA ACOPLADA QUADRADA (COR A DEFINIR)			
Quantidade: 20,00	Valor Unit.: 331,00	Total Item: 6.620,00	
LOTE 28	Quant: 1	Num: PARTICIPANTE 134	Total: 357,90
Item: 1	Unidade: UN	Marca: DELTA	Modelo:
Descrição: BARRA DE APOIO P/ BANHEIRO DE 80 CM			
Quantidade: 5,00	Valor Unit.: 71,58	Total Item: 357,90	
LOTE 29	Quant: 1	Num: PARTICIPANTE 031	Total: 106,00
Item: 1	Unidade: METRO	Marca: NEW FIX	Modelo:
Descrição: BARRA ROSCADA 5/16 IMT			
Quantidade: 25,00	Valor Unit.: 4,24	Total Item: 106,00	
LOTE 30	Quant: 1	Num: PARTICIPANTE 025	Total: 277,50
Item: 1	Unidade: METRO	Marca: NEW FIX	Modelo:
Descrição: BARRA ROSCADA ½ IMT			
Quantidade: 25,00	Valor Unit.: 11,10	Total Item: 277,50	
LOTE 31	Quant: 1	Num: PARTICIPANTE 054	Total: 681,00
Item: 1	Unidade: METRO	Marca: NEW FIX	Modelo:
Descrição: BARRA ROSCADA ¾ IMT			
Quantidade: 25,00	Valor Unit.: 27,24	Total Item: 681,00	
LOTE 32	Quant: 1	Num: PARTICIPANTE 055	Total: 157,25
Item: 1	Unidade: METRO	Marca: NEW FIX	Modelo:
Descrição: BARRA ROSCADA 3/8 IMT			
Quantidade: 25,00	Valor Unit.: 6,29	Total Item: 157,25	
LOTE 33	Quant: 1	Num: PARTICIPANTE 079	Total: 87,80

Item: 1	Unidade: UN	Marca: ZUMPLAST	Modelo:
Descrição: BLOCO DE ESPUMA PARA REBOCO FILTRO 6 X 13 X 22CM			
Quantidade: 20,00	Valor Unit.: 4,39	Total Item: 87,80	
LOTE 34			
Item: 1	Unidade: UN	Num: PARTICIPANTE 065	Total: 45,00
Descrição: BUCHA DE NYLON F.U P/PAREDE TIJOLO OCO 10mm			
Quantidade: 250,00	Valor Unit.: 0,18	Total Item: 45,00	Modelo:
LOTE 35			
Item: 1	Unidade: UN	Num: PARTICIPANTE 076	Total: 10,00
Descrição: BUCHA DE NYLON F.U P/PAREDE TIJOLO OCO 6mm			
Quantidade: 250,00	Valor Unit.: 0,04	Total Item: 10,00	Modelo:
LOTE 36			
Item: 1	Unidade: UN	Num: PARTICIPANTE 105	Total: 42,50
Descrição: BUCHA DE NYLON F.U P/PAREDE TIJOLO OCO 8mm			
Quantidade: 250,00	Valor Unit.: 0,17	Total Item: 42,50	Modelo:
LOTE 37			
Item: 1	Unidade: UN	Num: PARTICIPANTE 130	Total: 50,00
Descrição: BUCHA DE NYLON U.M SFOR P/DRY WALL/BLOCO 6mm			
Quantidade: 250,00	Valor Unit.: 0,20	Total Item: 50,00	Modelo:
LOTE 38			
Item: 1	Unidade: UN	Num: PARTICIPANTE 143	Total: 25,00
Descrição: BUCHA DE NYLON U.M SFOR P/DRY WALL/BLOCO 8mm			
Quantidade: 250,00	Valor Unit.: 0,10	Total Item: 25,00	Modelo:
LOTE 40			
Item: 1	Unidade: UN	Num: PARTICIPANTE 128	Total: 280,00
Descrição: BUCHA DE NYLON U.M SFOR P/DRY WALL/BLOCO 8mm			
Quantidade: 250,00	Valor Unit.: 0,10	Total Item: 25,00	Modelo:
LOTE 40			
Item: 1	Unidade: UN	Marca: ALVORADA	Total: 280,00
Descrição: BUCHA DE NYLON U.M SFOR P/DRY WALL/BLOCO 8mm			
Quantidade: 250,00	Valor Unit.: 0,10	Total Item: 25,00	Modelo:

252

Descrição: CABO DE MADEIRA PARA PÁ CONSTRUÇÃO CIVIL 1,50 M
 Quantidade: 20,00 Valor Unit.: 14,00 Quant.: 1
 Item: 1 Unidade: UN
 Descrição: CABO DE PICARETA 75 CM
 Quantidade: 10,00 Valor Unit.: 19,78 Quant.: 1
 LOTE 47 Unidade: UN
 Item: 1 Descrição: CATRACA P/ CERCA ARAME LISO
 Quantidade: 50,00 Valor Unit.: 8,30 Quant.: 1
 LOTE 48 Unidade: UN
 Item: 1 Descrição: CILINDRO REPOSIÇÃO PARA FECHADURA
 Quantidade: 10,00 Valor Unit.: 16,40 Quant.: 1
 LOTE 50 Unidade: UN
 Item: 1 Descrição: COLA ADESIVO EPOXI 1 KG
 Quantidade: 10,00 Valor Unit.: 71,89 Quant.: 1
 LOTE 51 Unidade: UN
 Item: 1 Descrição: COLA DE MADEIRA BRANCA PVA 1 KG
 Quantidade: 10,00 Valor Unit.: 18,49 Quant.: 1
 LOTE 53 Unidade: UN
 Item: 1 Descrição: COLA SILICONE ACETICO TRANSPARENTE 50 GRAMAS

Total Item: 280,00 Num: PARTICIPANTE 020 Total: 197,80
 Marca: ALVORADA Modelo:

Total Item: 197,80 Num: PARTICIPANTE 054 Total: 415,00
 Marca: CINFER Modelo:

Total Item: 415,00 Num: PARTICIPANTE 066 Total: 164,00
 Marca: 3F Modelo:

Total Item: 164,00 Num: PARTICIPANTE 002 Total: 718,90
 Marca: CASCOLA Modelo:

Total Item: 718,90 Num: PARTICIPANTE 052 Total: 184,90
 Marca: CASCOLA Modelo:

Total Item: 184,90 Num: PARTICIPANTE 062 Total: 249,50
 Marca: TYTAN Modelo:

Quantidade: 50,00	Valor Unit.: 4,99	Total Item: 249,50	
LOTE 54	Quant: 1	Num: PARTICIPANTE 060	Total: 775,00
Item: 1	Unidade: UN	Marca: TYTAN	Modelo:
Descrição: COLA VEDA CALHA E RUFU PU 40 380 GRAMAS CINZA			
Quantidade: 50,00	Valor Unit.: 15,50	Total Item: 775,00	
LOTE 55	Quant: 1	Num: PARTICIPANTE 035	Total: 381,00
Item: 1	Unidade: UN	Marca: PICPLASTICOS	Modelo:
Descrição: CONE PLT P/ SINALIZAÇÃO LARANJA E BRANCO 75 CM			
Quantidade: 10,00	Valor Unit.: 38,10	Total Item: 381,00	
LOTE 56	Quant: 1	Num: PARTICIPANTE 009	Total: 2549,80
Item: 1	Unidade: UN	Marca: SANTA CLARA	Modelo:
Descrição: CONJ. BACIA SANITÁRIA + CAIXA ACOPLADA			
Quantidade: 10,00	Valor Unit.: 254,98	Total Item: 2.549,80	
LOTE 58	Quant: 1	Num: PARTICIPANTE 111	Total: 1819,50
Item: 1	Unidade: ROLO	Marca: PRADA PLUS	Modelo:
Descrição: CORDA BOMBEIRO 12MM SEMI-ESTÁTICA ROLO C/100 METROS			
Quantidade: 5,00	Valor Unit.: 363,90	Total Item: 1.819,50	
LOTE 59	Quant: 1	Num: PARTICIPANTE 115	Total: 787,50
Item: 1	Unidade: UN	Marca: SANTA BARBARA	Modelo:
Descrição: CUMERA CERAMICA COLONIAL GRANDE RESINADA			
Quantidade: 250,00	Valor Unit.: 3,15	Total Item: 787,50	
LOTE 63	Quant: 1	Num: PARTICIPANTE 056	Total: 1300,00
Item: 1	Unidade: UN	Marca: MGM	Modelo:
Descrição: DOBRADIÇA ENCARTELADA GALVANIZADA 3 PEÇAS 3?1/2 GALVANIZADA			
Quantidade: 100,00	Valor Unit.: 13,00	Total Item: 1.300,00	

484
80

LOTE 64	Quant: 1	Num: PARTICIPANTE 037	Total: 732,90
Item: 1	Unidade: UN	Marca: DELTA	Modelo:
Descrição: DUCHA HIG. EM METAL C/ REGISTRO E GATILHO			
Quantidade: 10,00	Valor Unit.: 73,29	Total Item: 732,90	
LOTE 65	Quant: 1	Num: PARTICIPANTE 107	Total: 28,20
Item: 1	Unidade: UN	Marca: TRAMONTINA	Modelo:
Descrição: EMENDA P/MANG. JARDIM			
Quantidade: 10,00	Valor Unit.: 2,82	Total Item: 28,20	
LOTE 66	Quant: 1	Num: PARTICIPANTE 072	Total: 300,00
Item: 1	Unidade: UN	Marca: ZUMP	Modelo:
Descrição: ESGUICHO SIMP. P/MANG. EM ALUMINIO REGULÁVEL			
Quantidade: 10,00	Valor Unit.: 30,00	Total Item: 300,00	
LOTE 68	Quant: 1	Num: PARTICIPANTE 081	Total: 3900,00
Item: 1	Unidade: UN	Marca: MGM	Modelo:
Descrição: FECHADURA EXTERNA INOX TAMBOR COM MAÇANETA REDONDA GOLFE			
Quantidade: 50,00	Valor Unit.: 78,00	Total Item: 3.900,00	
LOTE 69	Quant: 1	Num: PARTICIPANTE 094	Total: 3150,00
Item: 1	Unidade: UN	Marca: MGM	Modelo:
Descrição: FECHADURA INOX P/BANHEIRA C/MAÇANETA REDONDA GOLFE			
Quantidade: 50,00	Valor Unit.: 63,00	Total Item: 3.150,00	
LOTE 72	Quant: 1	Num: PARTICIPANTE 034	Total: 1235,50
Item: 1	Unidade: ROLO	Marca: ROSSEL	Modelo:
Descrição: FIO NYLON 3,0MM P/ ROÇADEIRAS 500 MTS			
Quantidade: 5,00	Valor Unit.: 247,10	Total Item: 1.235,50	
LOTE 74	Quant: 1	Num: PARTICIPANTE 101	Total: 1090,00

289

Item: 1	Unidade: UN	Marca: ADERE	Modelo:
Descrição: FITA CREPE 48MM X 50MT			
Quantidade: 100,00	Valor Unit.: 10,90	Total Item: 1.090,00	
LOTE 75			
Item: 1	Unidade: UN	Num: PARTICIPANTE 096	Total: 1100,00
Descrição: FITA DE SINALIZAÇÃO ZEBRADA 70MM X 200M			
Quantidade: 100,00	Valor Unit.: 11,00	Marca: ADERE	Modelo:
LOTE 76			
Item: 1	Unidade: UN	Num: PARTICIPANTE 121	Total: 250,00
Descrição: FITA VEDA ROSCA 18MM X 50MT			
Quantidade: 50,00	Valor Unit.: 5,00	Marca: ADERE	Modelo:
LOTE 79			
Item: 1	Unidade: SACAS	Num: PARTICIPANTE 027	Total: 192,50
Descrição: GESSO 1KG			
Quantidade: 50,00	Valor Unit.: 3,85	Marca: JUNTA LIDER	Modelo:
LOTE 81			
Item: 1	Unidade: UN	Num: PARTICIPANTE 054	Total: 20,80
Descrição: GRAMPO PARA CABO DE AÇO 6MM ¼			
Quantidade: 20,00	Valor Unit.: 1,04	Marca: SIVA	Modelo:
LOTE 83			
Item: 1	Unidade: UN	Num: PARTICIPANTE 054	Total: 1467,80
Descrição: KIT ACESSÓRIOS BANHEIRO METAL 6 PEÇAS 1 SABONETEIRA, 1 PORTA PAPEL HIGIENICO, 1 GANCHO E 1 PORTA SHAMPOO, PORTA TOALHA DE BANHO, PORTA TOALHA DE ROSTO			
Quantidade: 20,00	Valor Unit.: 73,39	Marca: DELTA	Modelo:
LOTE 84			
	Quant: 1	Num: PARTICIPANTE 111	Total: 908,00

Item: 1	Unidade: UN	Marca: BLUKIT	Modelo:
Descrição: KIT COMPLETO PARA CIXA ACOPLADA			
Quantidade: 10,00	Valor Unit.: 90,80	Total Item: 908,00	
LOTE 85			
Item: 1	Unidade: UN	Num: PARTICIPANTE 129	Total: 2348,70
Descrição: KIT LAVATORIO COM COLUNA PARA BANHEIRO DIVERSAS CORES			
Quantidade: 10,00	Valor Unit.: 234,87	Total Item: 2.348,70	Modelo:
LOTE 86			
Item: 1	Unidade: UN	Num: PARTICIPANTE 106	Total: 64,00
Descrição: KIT PARA FIXAÇÃO DE VASO SANITÁRIO CROMADO PARAFUSO E BUCHA 10MM			
Quantidade: 20,00	Valor Unit.: 3,20	Total Item: 64,00	Modelo:
LOTE 90			
Item: 1	Unidade: UN	Num: PARTICIPANTE 122	Total: 128,00
Descrição: LINHA PEDREIRO 100MT			
Quantidade: 20,00	Valor Unit.: 6,40	Total Item: 128,00	Modelo:
LOTE 91			
Item: 1	Unidade: UN	Num: PARTICIPANTE 032	Total: 369,00
Descrição: LIXA D?AGUA DIVERSAS MEDIDAS			
Quantidade: 150,00	Valor Unit.: 2,46	Total Item: 369,00	Modelo:
LOTE 97			
Item: 1	Unidade: UN	Num: PARTICIPANTE 015	Total: 2820,00
Descrição: MAÇANETA REDONDA P/ FECHADURA INOX			
Quantidade: 100,00	Valor Unit.: 28,20	Total Item: 2.820,00	Modelo:
LOTE 98			
Item: 1	Unidade: METRO	Num: PARTICIPANTE 039	Total: 130,00
Descrição: MAÇANETA REDONDA P/ FECHADURA INOX			
Quantidade: 100,00	Valor Unit.: 1,30	Total Item: 130,00	Modelo:

487

Descrição: MANGUEIRA DE GÁS TRANÇADA 3/8
 Quantidade: 20,00
LOTE 99
 Item: 1
 Unidade: METRO
 Valor Unit.: 6,50
 Quant.: 1
 Total Item: 130,00
 Num: PARTICIPANTE 010
 Marca: ALVORADA
 Total: 714,00
 Modelo:

Descrição: MANGUEIRA JARDIM TRANÇADA 1/2
 Quantidade: 200,00
LOTE 100
 Item: 1
 Unidade: ROLO
 Valor Unit.: 3,57
 Quant.: 1
 Total Item: 714,00
 Num: PARTICIPANTE 071
 Marca: LEALPLAST
 Total: 3730,00
 Modelo:

Descrição: MANGUEIRA POLIETILENO RESISTENTE 22,5MM ROLO C/ 100MT
 Quantidade: 10,00
LOTE 102
 Item: 1
 Unidade: UN
 Valor Unit.: 373,00
 Quant.: 1
 Total Item: 3.730,00
 Num: PARTICIPANTE 078
 Marca: ADERE
 Total: 2960,00
 Modelo:

Descrição: MANTA ASFÁTICA AUTO- ALUMINIO 10 MT DE 30 CM
 Quantidade: 50,00
LOTE 104
 Item: 1
 Unidade: UN
 Valor Unit.: 59,20
 Quant.: 1
 Total Item: 2.960,00
 Num: PARTICIPANTE 008
 Marca: BLUKIT
 Total: 445,00
 Modelo:

Descrição: MECANISMO ENTRADA PARA CAIXA ACOPLADA
 Quantidade: 10,00
LOTE 105
 Item: 1
 Unidade: UN
 Valor Unit.: 44,50
 Quant.: 1
 Total Item: 445,00
 Num: PARTICIPANTE 014
 Marca: BLUKIT
 Total: 799,80
 Modelo:

Descrição: MECANISMO DE SAÍDA PARA CAIXA ACOPLADA
 Quantidade: 20,00
LOTE 106
 Item: 1
 Unidade: METRO
 Valor Unit.: 39,99
 Quant.: 1
 Total Item: 799,80
 Num: PARTICIPANTE 066
 Marca: PLASIL
 Total: 380,00
 Modelo:

488

Quantidade: 50,00 Valor Unit.: 7,60 Total Item: 380,00
LOTE 108 Quant: 1 Num: PARTICIPANTE 110
 Item: 1 Unidade: UN Marca: CINFER Total: 7,00
 Descrição: PARAFUSO PHILIPS CHIPBOARD PARA MADEIRA 3,5 X 14MM Modelo:
 Quantidade: 100,00 Valor Unit.: 0,07 Total Item: 7,00
LOTE 110 Quant: 1 Num: PARTICIPANTE 043
 Item: 1 Unidade: UN Marca: CINFER Total: 6,00
 Descrição: PARAFUSO PHILIPS CHIPBOARD PARA MADEIRA 3,5 X 30MM Modelo:
 Quantidade: 100,00 Valor Unit.: 0,06 Total Item: 6,00
LOTE 111 Quant: 1 Num: PARTICIPANTE 144
 Item: 1 Unidade: UN Marca: CINFER Total: 8,00
 Descrição: PARAFUSO PHILIPS CHIPBOARD PARA MADEIRA 3,5 X 50MM Modelo:
 Quantidade: 100,00 Valor Unit.: 0,08 Total Item: 8,00
LOTE 112 Quant: 1 Num: PARTICIPANTE 008
 Item: 1 Unidade: UN Marca: CINFER Total: 20,00
 Descrição: PARAFUSO PHILIPS CHIPBOARD PARA MADEIRA 4,0 X 40MM Modelo:
 Quantidade: 100,00 Valor Unit.: 0,20 Total Item: 20,00
LOTE 119 Quant: 1 Num: PARTICIPANTE 091
 Item: 1 Unidade: UN Marca: FERTAK Total: 187,90
 Descrição: PISTOLA APLICADORA SILICONE/ESPUMA PU EXPANSIVA PROFISSIONAL Modelo:
 Quantidade: 10,00 Valor Unit.: 18,79 Total Item: 187,90
LOTE 120 Quant: 1 Num: PARTICIPANTE 110
 Item: 1 Unidade: UN Marca: CINFER Total: 72,00
 Descrição: PORCA 1/2 Modelo:
 Quantidade: 200,00 Valor Unit.: 0,36 Total Item: 72,00

LOTE 121	Quant: 1	Total: 36,00
Item: 1	Unidade: UN	Modelo:
Descrição: PORCA 3/8		Num: PARTICIPANTE 116
Quantidade: 200,00	Valor Unit.: 0,18	Marca: CINFER
LOTE 122	Quant: 1	Total: 28,00
Item: 1	Unidade: UN	Modelo:
Descrição: PORCA 5/16		Num: PARTICIPANTE 131
Quantidade: 200,00	Valor Unit.: 0,14	Marca: CINFER
LOTE 125	Quant: 1	Total: 569,50
Item: 1	Unidade: UN	Modelo:
Descrição: PREGO 12 X 12 1 KG		Num: PARTICIPANTE 043
Quantidade: 50,00	Valor Unit.: 11,39	Marca: ALVORADA
LOTE 127	Quant: 1	Total: 1139,00
Item: 1	Unidade: UN	Modelo:
Descrição: PREGO 17 X 21 1 KG		Num: PARTICIPANTE 051
Quantidade: 100,00	Valor Unit.: 11,39	Marca: ALVORADA
LOTE 129	Quant: 1	Total: 1099,00
Item: 1	Unidade: UN	Modelo:
Descrição: PREGO 18 X 24 1 KG		Num: PARTICIPANTE 010
Quantidade: 100,00	Valor Unit.: 10,99	Marca: ALVORADA
LOTE 130	Quant: 1	Total: 599,00
Item: 1	Unidade: UN	Modelo:
Descrição: PREGO 18 X 39 1 KG		Num: PARTICIPANTE 077
Quantidade: 50,00	Valor Unit.: 11,98	Marca: ALVORADA
LOTE 131	Quant: 1	Total: 367,50

Item: 1	Unidade: UN	Marca: ALVORADA	Modelo:
Descrição: PREGO 20 X 42 1 KG			
Quantidade: 50,00	Valor Unit.: 7,35	Total Item: 367,50	
LOTE 132	Quant: 1	Num: PARTICIPANTE 078	Total: 497,50
Item: 1	Unidade: UN	Marca: ALVORADA	Modelo:
Descrição: PREGO 22 X 48 1 KG			
Quantidade: 50,00	Valor Unit.: 9,95	Total Item: 497,50	
LOTE 133	Quant: 1	Num: PARTICIPANTE 100	Total: 1587,00
Item: 1	Unidade: UN	Marca: ALVORADA	Modelo:
Descrição: PREGO 18 X 30 02 CABEÇAS 1 KG			
Quantidade: 100,00	Valor Unit.: 15,87	Total Item: 1.587,00	
LOTE 134	Quant: 1	Num: PARTICIPANTE 020	Total: 1697,00
Item: 1	Unidade: UN	Marca: ALVORADA	Modelo:
Descrição: PREGO 17 X 21 02 CABEÇAS 1KG			
Quantidade: 100,00	Valor Unit.: 16,97	Total Item: 1.697,00	
LOTE 135	Quant: 1	Num: PARTICIPANTE 088	Total: 360,00
Item: 1	Unidade: SACAS	Marca: BERGMAM	Modelo:
Descrição: REJUNTE ACRILICO DE 1 KG CORES DIVERSAS			
Quantidade: 100,00	Valor Unit.: 3,60	Total Item: 360,00	
LOTE 136	Quant: 1	Num: PARTICIPANTE 075	Total: 2700,00
Item: 1	Unidade: SACAS	Marca: BERGMAM	Modelo:
Descrição: REJUNTE CERAMICA FLEXIVEL ADITIVADO 5 KG CORES DIVERSAS			
Quantidade: 100,00	Valor Unit.: 27,00	Total Item: 2.700,00	
LOTE 141	Quant: 1	Num: PARTICIPANTE 018	Total: 84,55
Item: 1	Unidade: UN	Marca: THIOMPSON	Modelo:

499

Descrição: RISCADO PISOS/REVESTIMENTO
 Quantidade: 5,00 Valor Unit.: 16,91 Quant: 1
 Item: 1 Unidade: UN
 Descrição: ROLDANA PLÁSTICA 36 X 36
 Quantidade: 200,00 Valor Unit.: 0,43 Quant: 1
 Item: 1 Unidade: UN
 Descrição: TIJOLO 6 FUEOS 24 X 9 X 14 CM
 Quantidade: 18000,00 Valor Unit.: 0,69 Quant: 1
 Item: 1 Unidade: UN
 Descrição: TIJOLO 9 FUEOS 24 X 11,5 X 14 CM
 Quantidade: 10000,00 Valor Unit.: 1,00 Quant: 1
 Item: 1 Unidade: UN
 Descrição: VEDANTE ADESIVO DE PORTA COM BORRACHA
 Quantidade: 20,00 Valor Unit.: 11,00

Total Item: 84,55
 Num: PARTICIPANTE 106
 Marca: PLASTCOR Total: 86,00
 Modelo:
 Total Item: 86,00
 Num: PARTICIPANTE 049
 Marca: MASSOLA Total: 12420,00
 Modelo:
 Total Item: 12.420,00
 Num: PARTICIPANTE 022
 Marca: MASSOLA Total: 10000,00
 Modelo:
 Total Item: 10.000,00
 Num: PARTICIPANTE 020
 Marca: ALVORADA Total: 220,00
 Modelo:
 Total Item: 220,00

PAULO ROGÉRIO INFERDES ME

LOTE 1

Item: 1

Unidade: UN

Quant: 1

Descrição: ABRAÇADEIRA DE AÇO C/ ROSCA SEM FIM 3"

Quantidade: 50,00

Valor Unit.: 2,79

LOTE 7

Item: 1

Unidade: UN

Quant: 1

Descrição: ADITIVO PLASTIFICANTE P/ ARGAMASSA E ASSENTO DE REBOCO 3,6 LT

Quantidade: 100,00

Valor Unit.: 41,01

LOTE 9

Item: 1

Unidade: ROLO

Quant: 1

Descrição: ARAME FARPADO GALVANIZADO ROLO 500 METROS

Quantidade: 10,00

Valor Unit.: 304,50

LOTE 13

Item: 1

Unidade: QUILOGRAMAS

Quant: 1

Descrição: ARAME P/CERCA OVALADO 15 X 17 (3.0X2,4mm) 1000 METROS

Quantidade: 5,00

Valor Unit.: 550,00

LOTE 19

Item: 1

Unidade: SACAS

Quant: 1

11740852000131

Num: PARTICIPANTE 017

Marca: BELLOSA

98879,00

Total: 139,50

Modelo:

Total Item: 139,50

Num: PARTICIPANTE 096

Marca: SIKA

Total: 4101,00

Modelo:

Total Item: 4.101,00

Num: PARTICIPANTE 135

Marca: ALVORADA

Total: 3045,00

Modelo:

Total Item: 3.045,00

Num: PARTICIPANTE 139

Marca: ALVORADA

Total: 2750,00

Modelo:

Total Item: 2.750,00

Num: PARTICIPANTE 088

Marca: BERGMAM

Total: 3675,00

Modelo:

Descrição: ARGAMASSA FACHADAS ACIII-E 20 KG
 Quantidade: 150,00
LOTE 20
 Item: 1
 Unidade: SACAS
 Valor Unit.: 24,50
 Quant.: 1
 Total Item: 3.675,00
 Marca: BERGMAM
Total: 3658,50
 Modelo:

Descrição: ARGAMASSA PISO SOBRE PISO CINZA 20 KG
 Quantidade: 150,00
LOTE 22
 Item: 1
 Unidade: UN
 Valor Unit.: 24,39
 Quant.: 1
 Total Item: 3.658,50
 Marca: ALVORADA
Total: 96,00
 Modelo:

Descrição: ARRUUELA ZINCADA LISA ½
 Quantidade: 200,00
LOTE 23
 Item: 1
 Unidade: UN
 Valor Unit.: 0,48
 Quant.: 1
 Total Item: 96,00
 Marca: ALVORADA
Total: 20,00
 Modelo:

Descrição: ARRUUELA ZINCADA LISA 3/16
 Quantidade: 200,00
LOTE 24
 Item: 1
 Unidade: UN
 Valor Unit.: 0,10
 Quant.: 1
 Total Item: 20,00
 Marca: ALVORADA
Total: 56,00
 Modelo:

Descrição: ARRUUELA ZINCADA LISA 3/8
 Quantidade: 200,00
LOTE 26
 Item: 1
 Unidade: UN
 Valor Unit.: 0,28
 Quant.: 1
 Total Item: 56,00
 Marca: SANTA CLARA
Total: 6620,00
 Modelo:

Descrição: BACIA C/ CAIXA ACOPLADA QUADRADA (COR A DEFINIR)
 Quantidade: 20,00
LOTE 28
 Item: 1
 Unidade: UN
 Valor Unit.: 331,00
 Quant.: 1
 Total Item: 6.620,00
 Marca: DELTA
Total: 357,90
 Modelo:

Quantidade: 5,00	Valor Unit.: 71,58	Total Item.: 357,90
LOTE 29	Quant: 1	Num: PARTICIPANTE 031
Item: 1	Unidade: METRO	Modelo:
Descrição: BARRA ROSCADA 5/16 IMT		Total: 106,00
Quantidade: 25,00	Valor Unit.: 4,24	
LOTE 30	Quant: 1	Num: PARTICIPANTE 025
Item: 1	Unidade: METRO	Modelo:
Descrição: BARRA ROSCADA 1/2 IMT		Total: 277,50
Quantidade: 25,00	Valor Unit.: 11,10	
LOTE 31	Quant: 1	Num: PARTICIPANTE 054
Item: 1	Unidade: METRO	Modelo:
Descrição: BARRA ROSCADA 3/4 IMT		Total: 681,00
Quantidade: 25,00	Valor Unit.: 27,24	
LOTE 32	Quant: 1	Num: PARTICIPANTE 055
Item: 1	Unidade: METRO	Modelo:
Descrição: BARRA ROSCADA 3/8 IMT		Total: 157,25
Quantidade: 25,00	Valor Unit.: 6,29	
LOTE 33	Quant: 1	Num: PARTICIPANTE 079
Item: 1	Unidade: UN	Modelo:
Descrição: BLOCO DE ESPUMA PARA REBOCO FILTRO 6 X 13 X 22CM		Total: 87,80
Quantidade: 20,00	Valor Unit.: 4,39	
LOTE 34	Quant: 1	Num: PARTICIPANTE 065
Item: 1	Unidade: UN	Modelo:
Descrição: BUCHA DE NYLON F.U P/ PAREDE TIJOLO OCO 10mm		Total: 45,00
Quantidade: 250,00	Valor Unit.: 0,18	

454
P

LOTE 35		Quant: 1	Num: PARTICIPANTE 076	Total: 10,00
Item: 1	Unidade: UN		Marca: LUCONI	Modelo:
Descrição: BUCHA DE NYLON F.U P/PAREDE TIJOLO OCO 6mm				
Quantidade: 250,00	Valor Unit.: 0,04	Total Item: 10,00		
LOTE 36		Quant: 1	Num: PARTICIPANTE 105	Total: 42,50
Item: 1	Unidade: UN		Marca: LUCONI	Modelo:
Descrição: BUCHA DE NYLON F.U P/PAREDE TIJOLO OCO 8mm				
Quantidade: 250,00	Valor Unit.: 0,17	Total Item: 42,50		
LOTE 37		Quant: 1	Num: PARTICIPANTE 130	Total: 50,00
Item: 1	Unidade: UN		Marca: LUCONI	Modelo:
Descrição: BUCHA DE NYLON U.M SFOR P/DRY WALL/BLOCO 6mm				
Quantidade: 250,00	Valor Unit.: 0,20	Total Item: 50,00		
LOTE 38		Quant: 1	Num: PARTICIPANTE 143	Total: 25,00
Item: 1	Unidade: UN		Marca: LUCONI	Modelo:
Descrição: BUCHA DE NYLON U.M SFOR P/DRY WALL/BLOCO 8mm				
Quantidade: 250,00	Valor Unit.: 0,10	Total Item: 25,00		
LOTE 40		Quant: 1	Num: PARTICIPANTE 128	Total: 280,00
Item: 1	Unidade: UN		Marca: ALVORADA	Modelo:
Descrição: CABO DE MADEIRA PARA PÁ CONSTRUÇÃO CIVIL 1,50 M				
Quantidade: 20,00	Valor Unit.: 14,00	Total Item: 280,00		
LOTE 42		Quant: 1	Num: PARTICIPANTE 020	Total: 197,80
Item: 1	Unidade: UN		Marca: ALVORADA	Modelo:
Descrição: CABO DE PICARETA 75 CM				
Quantidade: 10,00	Valor Unit.: 19,78	Total Item: 197,80		
LOTE 47		Quant: 1	Num: PARTICIPANTE 054	Total: 415,00

Item: 1	Unidade: UN	Marca: CINFER	Modelo:
Descrição: CATRACA P/ CERCA ARAME LISO			
Quantidade: 50,00	Valor Unit.: 8,30	Total Item: 415,00	
LOTE 48	Quant: 1	Num: PARTICIPANTE 066	Total: 164,00
Item: 1	Unidade: UN	Marca: 3F	Modelo:
Descrição: CILINDRO REPOSIÇÃO PARA FECHADURA			
Quantidade: 10,00	Valor Unit.: 16,40	Total Item: 164,00	
LOTE 50	Quant: 1	Num: PARTICIPANTE 002	Total: 718,90
Item: 1	Unidade: UN	Marca: CASCOLA	Modelo:
Descrição: COLA ADESIVO EPOXI I KG			
Quantidade: 10,00	Valor Unit.: 71,89	Total Item: 718,90	
LOTE 51	Quant: 1	Num: PARTICIPANTE 052	Total: 184,90
Item: 1	Unidade: UN	Marca: CASCOLA	Modelo:
Descrição: COLA DE MADEIRA BRANCA PVA 1 KG			
Quantidade: 10,00	Valor Unit.: 18,49	Total Item: 184,90	
LOTE 53	Quant: 1	Num: PARTICIPANTE 062	Total: 249,50
Item: 1	Unidade: UN	Marca: TYTAN	Modelo:
Descrição: COLA SILICONE ACETICO TRANSPARENTE 50 GRAMAS			
Quantidade: 50,00	Valor Unit.: 4,99	Total Item: 249,50	
LOTE 54	Quant: 1	Num: PARTICIPANTE 060	Total: 775,00
Item: 1	Unidade: UN	Marca: TYTAN	Modelo:
Descrição: COLA VEDA CALHA E RUFU PU 40 380 GRAMAS CINZA			
Quantidade: 50,00	Valor Unit.: 15,50	Total Item: 775,00	
LOTE 55	Quant: 1	Num: PARTICIPANTE 035	Total: 381,00
Item: 1	Unidade: UN	Marca: PICPLASTICOS	Modelo:

497

Descrição: CONE PLT P/ SINALIZAÇÃO LARANJA E BRANCO 75 CM

Quantidade: 10,00

Valor Unit.: 38,10

Total Item: 381,00

LOTE 56

Quant: 1

Item: 1

Unidade: UN

Num: PARTICIPANTE 009

Total: 2549,80

Descrição: CONJ. BACIA SANITÁRIA + CAIXA ACOPLADA

Quantidade: 10,00

Valor Unit.: 254,98

Total Item: 2.549,80

LOTE 58

Quant: 1

Item: 1

Unidade: ROLO

Num: PARTICIPANTE 111

Total: 1819,50

Descrição: CORDA BOMBEIRO 12MM SEMI-ESTÁTICA ROLO C/100 METROS

Quantidade: 5,00

Valor Unit.: 363,90

Total Item: 1.819,50

LOTE 59

Quant: 1

Item: 1

Unidade: UN

Num: PARTICIPANTE 115

Total: 787,50

Descrição: CUMERA CERAMICA COLONIAL GRANDE RESINADA

Quantidade: 250,00

Valor Unit.: 3,15

Total Item: 787,50

LOTE 63

Quant: 1

Item: 1

Unidade: UN

Num: PARTICIPANTE 056

Total: 1300,00

Descrição: DOBRADIÇA ENCARTELADA GALVANIZADA 3 PEÇAS 3?1/2 GALVANIZADA

Quantidade: 100,00

Valor Unit.: 13,00

Total Item: 1.300,00

LOTE 64

Quant: 1

Item: 1

Unidade: UN

Num: PARTICIPANTE 037

Total: 732,90

Descrição: DUCHA HIG. EM METAL C/ REGISTRO E GATILHO

Quantidade: 10,00

Valor Unit.: 73,29

Total Item: 732,90

LOTE 65

Quant: 1

Item: 1

Unidade: UN

Num: PARTICIPANTE 107

Total: 28,20

Descrição: EMENDA P/MANG. JARDIM

Marca: TRAMONTINA

Modelo:

298
9

Quantidade: 10,00	Valor Unit.: 2,82	Total Item: 28,20	
LOTE 66	Quant: 1	Num: PARTICIPANTE 072	Total: 300,00
Item: 1	Unidade: UN	Marca: ZUMP	Modelo:
Descrição: ESGUICHO SIMP. P/MANG. EM ALUMINIO REGULÁVEL			
Quantidade: 10,00	Valor Unit.: 30,00	Total Item: 300,00	
LOTE 68	Quant: 1	Num: PARTICIPANTE 081	Total: 3900,00
Item: 1	Unidade: UN	Marca: MGM	Modelo:
Descrição: FECHADURA EXTERNA INOX TAMBOR COM MAÇANETA REDONDA GOLFE			
Quantidade: 50,00	Valor Unit.: 78,00	Total Item: 3.900,00	
LOTE 69	Quant: 1	Num: PARTICIPANTE 094	Total: 3150,00
Item: 1	Unidade: UN	Marca: MGM	Modelo:
Descrição: FECHADURA INOX P/BANHEIRA C/MAÇANETA REDONDA GOLFE			
Quantidade: 50,00	Valor Unit.: 63,00	Total Item: 3.150,00	
LOTE 72	Quant: 1	Num: PARTICIPANTE 034	Total: 1235,50
Item: 1	Unidade: ROLO	Marca: ROSSEL	Modelo:
Descrição: FIO NYLON 3,0MM P/ ROÇADEIRAS 500 MTS			
Quantidade: 5,00	Valor Unit.: 247,10	Total Item: 1.235,50	
LOTE 74	Quant: 1	Num: PARTICIPANTE 101	Total: 1090,00
Item: 1	Unidade: UN	Marca: ADERE	Modelo:
Descrição: FITA CREPE 48MM X 50MT			
Quantidade: 100,00	Valor Unit.: 10,90	Total Item: 1.090,00	
LOTE 75	Quant: 1	Num: PARTICIPANTE 096	Total: 1100,00
Item: 1	Unidade: UN	Marca: ADERE	Modelo:
Descrição: FITA DE SINALIZAÇÃO ZEBRADA 70MM X 200M			
Quantidade: 100,00	Valor Unit.: 11,00	Total Item: 1.100,00	

LOTE 76	Quant: 1	Num: PARTICIPANTE 121	Total: 250,00
Item: 1	Unidade: UN	Marca: ADERE	Modelo:
Descrição: FITA VEDA ROSCA 18MM X 50MT			
Quantidade: 50,00	Valor Unit.: 5,00	Total Item: 250,00	
LOTE 79	Quant: 1	Num: PARTICIPANTE 027	Total: 192,50
Item: 1	Unidade: SACAS	Marca: JUNTA LIDER	Modelo:
Descrição: GESSO 1KG			
Quantidade: 50,00	Valor Unit.: 3,85	Total Item: 192,50	
LOTE 81	Quant: 1	Num: PARTICIPANTE 054	Total: 20,80
Item: 1	Unidade: UN	Marca: SIVA	Modelo:
Descrição: GRAMPO PARA CABO DE AÇO 6MM ¼			
Quantidade: 20,00	Valor Unit.: 1,04	Total Item: 20,80	
LOTE 83	Quant: 1	Num: PARTICIPANTE 054	Total: 1467,80
Item: 1	Unidade: UN	Marca: DELTA	Modelo:
Descrição: KIT ACESSÓRIOS BANHEIRO METAL 6 PEÇAS 1 SABONETEIRA, 1 PORTA PAPEL HIGIENICO, 1 GANCHO E 1 PORTA SHAMPOO, PORTA TOALHA DE BANHO, PORTA TOALHA DE ROSTO			
Quantidade: 20,00	Valor Unit.: 73,39	Total Item: 1.467,80	
LOTE 84	Quant: 1	Num: PARTICIPANTE 111	Total: 908,00
Item: 1	Unidade: UN	Marca: BLUKIT	Modelo:
Descrição: KIT COMPLETO PARA CIXA ACOPLADA			
Quantidade: 10,00	Valor Unit.: 90,80	Total Item: 908,00	
LOTE 85	Quant: 1	Num: PARTICIPANTE 129	Total: 2348,70
Item: 1	Unidade: UN	Marca: SANTA CLARA	Modelo:
Descrição: KIT LAVATORIO COM COLUNA PARA BANHEIRO DIVERSAS CORES			
Quantidade: 10,00	Valor Unit.: 234,87	Total Item: 2.348,70	

LOTE 86	Quant: 1	Num: PARTICIPANTE 106	Total: 64,00
Item: 1	Unidade: UN	Marca: TORALF	Modelo:
Descrição: KIT PARA FIXAÇÃO DE VASO SANITÁRIO CROMADO PARAFUSO E BUCHA 10MM			
Quantidade: 20,00	Valor Unit.: 3,20	Total Item: 64,00	
LOTE 90	Quant: 1	Num: PARTICIPANTE 122	Total: 128,00
Item: 1	Unidade: UN	Marca: UNIFIO	Modelo:
Descrição: LINHA PEDREIRO 100MT			
Quantidade: 20,00	Valor Unit.: 6,40	Total Item: 128,00	
LOTE 91	Quant: 1	Num: PARTICIPANTE 032	Total: 369,00
Item: 1	Unidade: UN	Marca: ADERE	Modelo:
Descrição: LIXA D?AGUA DIVERSAS MEDIDAS			
Quantidade: 150,00	Valor Unit.: 2,46	Total Item: 369,00	
LOTE 97	Quant: 1	Num: PARTICIPANTE 015	Total: 2820,00
Item: 1	Unidade: UN	Marca: MGM	Modelo:
Descrição: MAÇANETA REDONDA P/ FECHADURA INOX			
Quantidade: 100,00	Valor Unit.: 28,20	Total Item: 2.820,00	
LOTE 98	Quant: 1	Num: PARTICIPANTE 039	Total: 130,00
Item: 1	Unidade: METRO	Marca: SANTA RITA	Modelo:
Descrição: MANGUEIRA DE GÁS TRANÇADA 3/8			
Quantidade: 20,00	Valor Unit.: 6,50	Total Item: 130,00	
LOTE 99	Quant: 1	Num: PARTICIPANTE 010	Total: 714,00
Item: 1	Unidade: METRO	Marca: ALVORADA	Modelo:
Descrição: MANGUEIRA JARDIM TRANÇADA 1/2			
Quantidade: 200,00	Valor Unit.: 3,57	Total Item: 714,00	
LOTE 100	Quant: 1	Num: PARTICIPANTE 071	Total: 3730,00

Item: 1	Unidade: ROLO	Marca: LEALPLAST	Modelo:
Descrição: MANGUEIRA POLIETILENO RESISTENTE 272,5MM ROLO C/ 100MT			
Quantidade: 10,00	Valor Unit.: 373,00	Total Item: 3.730,00	
LOTE 102	Quant: 1	Num: PARTICIPANTE 078	Total: 2960,00
Item: 1	Unidade: UN	Marca: ADERE	Modelo:
Descrição: MANTA ASFÁTICA AUTO- ALUMINIO 10 MT DE 30 CM			
Quantidade: 50,00	Valor Unit.: 59,20	Total Item: 2.960,00	
LOTE 104	Quant: 1	Num: PARTICIPANTE 008	Total: 445,00
Item: 1	Unidade: UN	Marca: BLUKIT	Modelo:
Descrição: MECANISMO ENTRADA PARA CAIXA ACOPLADA			
Quantidade: 10,00	Valor Unit.: 44,50	Total Item: 445,00	
LOTE 105	Quant: 1	Num: PARTICIPANTE 014	Total: 799,80
Item: 1	Unidade: UN	Marca: BLUKIT	Modelo:
Descrição: MECANISMO DE SAÍDA PARA CAIXA ACOPLADA			
Quantidade: 20,00	Valor Unit.: 39,99	Total Item: 799,80	
LOTE 106	Quant: 1	Num: PARTICIPANTE 066	Total: 380,00
Item: 1	Unidade: METRO	Marca: PLASIL	Modelo:
Descrição: MOLDURA DE PVC BRANCA 8MM			
Quantidade: 50,00	Valor Unit.: 7,60	Total Item: 380,00	
LOTE 108	Quant: 1	Num: PARTICIPANTE 110	Total: 7,00
Item: 1	Unidade: UN	Marca: CINFER	Modelo:
Descrição: PARAFUSO PHILIPS CHIPBOARD PARA MADEIRA 3,5 X 14MM			
Quantidade: 100,00	Valor Unit.: 0,07	Total Item: 7,00	
LOTE 110	Quant: 1	Num: PARTICIPANTE 043	Total: 6,00
Item: 1	Unidade: UN	Marca: CINFER	Modelo:

502
0

Descrição: PARAFUSO PHILIPS CHIPBOARD PARA MADEIRA 3,5 X 30MM
 Quantidade: 100,00
LOTE 111
 Valor Unit.: 0,06 Total Item: 6,00
 Item: 1 Unidade: UN Quant: 1 Num: PARTICIPANTE 144 Total: 8,00
 Descrição: PARAFUSO PHILIPS CHIPBOARD PARA MADEIRA 3,5 X 50MM
 Quantidade: 100,00 Valor Unit.: 0,08 Total Item: 8,00 Modelo:

Descrição: PARAFUSO PHILIPS CHIPBOARD PARA MADEIRA 4,0 X 40MM
 Quantidade: 100,00
LOTE 112
 Valor Unit.: 0,20 Total Item: 20,00
 Item: 1 Unidade: UN Quant: 1 Num: PARTICIPANTE 008 Total: 20,00
 Descrição: PISTOLA APLICADORA SILICONE/ESPUMA PU EXPANSIVA PROFISSIONAL
 Quantidade: 10,00 Valor Unit.: 18,79 Total Item: 187,90 Modelo:

Descrição: PORCA 1/2
 Quantidade: 200,00
LOTE 119
 Valor Unit.: 0,36 Total Item: 72,00
 Item: 1 Unidade: UN Quant: 1 Num: PARTICIPANTE 091 Total: 187,90
 Descrição: PORCA 3/8
 Quantidade: 200,00 Valor Unit.: 0,18 Total Item: 36,00 Modelo:

Descrição: PORCA 5/16
 Quantidade: 200,00 Valor Unit.: 0,14 Total Item: 28,00
 Item: 1 Unidade: UN Quant: 1 Num: PARTICIPANTE 110 Total: 72,00
 Descrição: PORCA 3/8
 Quantidade: 200,00 Valor Unit.: 0,14 Total Item: 28,00 Modelo:

Descrição: PORCA 5/16
 Quantidade: 200,00 Valor Unit.: 0,14 Total Item: 28,00
 Item: 1 Unidade: UN Quant: 1 Num: PARTICIPANTE 116 Total: 36,00
 Descrição: PORCA 5/16
 Quantidade: 200,00 Valor Unit.: 0,14 Total Item: 28,00 Modelo:

Descrição: PORCA 5/16
 Quantidade: 200,00 Valor Unit.: 0,14 Total Item: 28,00
 Item: 1 Unidade: UN Quant: 1 Num: PARTICIPANTE 131 Total: 28,00
 Descrição: PORCA 5/16
 Quantidade: 200,00 Valor Unit.: 0,14 Total Item: 28,00 Modelo:

Quantidade: 200,00	Valor Unit.: 0,14	Total Item: 28,00
LOTE 125	Quant: 1	Num: PARTICIPANTE 043
Item: 1	Unidade: UN	Modelo:
Descrição: PREGO 12 X 12 1 KG		Total: 569,50
Quantidade: 50,00	Valor Unit.: 11,39	
LOTE 127	Quant: 1	Num: PARTICIPANTE 051
Item: 1	Unidade: UN	Modelo:
Descrição: PREGO 17 X 21 1 KG		Total: 1139,00
Quantidade: 100,00	Valor Unit.: 11,39	
LOTE 129	Quant: 1	Num: PARTICIPANTE 010
Item: 1	Unidade: UN	Modelo:
Descrição: PREGO 18 X 24 1 KG		Total: 1099,00
Quantidade: 100,00	Valor Unit.: 10,99	
LOTE 130	Quant: 1	Num: PARTICIPANTE 077
Item: 1	Unidade: UN	Modelo:
Descrição: PREGO 18 X 39 1 KG		Total: 599,00
Quantidade: 50,00	Valor Unit.: 11,98	
LOTE 131	Quant: 1	Num: PARTICIPANTE 080
Item: 1	Unidade: UN	Modelo:
Descrição: PREGO 20 X 42 1 KG		Total: 367,50
Quantidade: 50,00	Valor Unit.: 7,35	
LOTE 132	Quant: 1	Num: PARTICIPANTE 078
Item: 1	Unidade: UN	Modelo:
Descrição: PREGO 22 X 48 1 KG		Total: 497,50
Quantidade: 50,00	Valor Unit.: 9,95	

LOTE 133

Item: 1

Unidade: UN

Quant: 1

Descrição: PREGO 18 X 30 02 CABEÇAS 1 KG

Quantidade: 100,00

Valor Unit.: 15,87

Num: PARTICIPANTE 100

Marca: ALVORADA

Total: 1587,00

Modelo:

LOTE 134

Item: 1

Unidade: UN

Quant: 1

Descrição: PREGO 17 X 21 02 CABEÇAS 1KG

Quantidade: 100,00

Valor Unit.: 16,97

Total Item: 1.587,00

Num: PARTICIPANTE 020

Marca: ALVORADA

Total: 1697,00

Modelo:

LOTE 135

Item: 1

Unidade: SACAS

Quant: 1

Descrição: REJUNTE ACRILICO DE 1 KG CORES DIVERSAS

Quantidade: 100,00

Valor Unit.: 3,60

Total Item: 360,00

Num: PARTICIPANTE 088

Marca: BERGMAM

Total: 360,00

Modelo:

LOTE 136

Item: 1

Unidade: SACAS

Quant: 1

Descrição: REJUNTE CERAMICA FLEXIVEL ADITIVADO 5 KG CORES DIVERSAS

Quantidade: 100,00

Valor Unit.: 27,00

Total Item: 2.700,00

Num: PARTICIPANTE 075

Marca: BERGMAM

Total: 2700,00

Modelo:

LOTE 141

Item: 1

Unidade: UN

Quant: 1

Descrição: RISCADO PISOS/REVESTIMENTO

Quantidade: 5,00

Valor Unit.: 16,91

Total Item: 84,55

Num: PARTICIPANTE 018

Marca: THIOMPSON

Total: 84,55

Modelo:

LOTE 142

Item: 1

Unidade: UN

Quant: 1

Descrição: ROLDANA PLÁSTICA 36 X 36

Quantidade: 200,00

Valor Unit.: 0,43

Total Item: 86,00

Num: PARTICIPANTE 106

Marca: PLASTCOR

Total: 86,00

Modelo:

LOTE 149

Quant: 1

Num: PARTICIPANTE 049

Total: 12420,00

505
P

Item: 1	Unidade: UN	Marca: MASSOLA	Modelo:
Descrição: TIJOLO 6 FUROS 24 X 9 X 14 CM			
Quantidade: 18000,00	Valor Unit.: 0,69	Total Item: 12.420,00	
	LOTE 150		
Item: 1	Unidade: UN	Num: PARTICIPANTE 022	Total: 10000,00
Descrição: TIJOLO 9 FUROS 24 X 11,5 X 14 CM		Marca: MASSOLA	Modelo:
Quantidade: 10000,00	Valor Unit.: 1,00	Total Item: 10.000,00	
	LOTE 153		
Item: 1	Unidade: UN	Num: PARTICIPANTE 020	Total: 220,00
Descrição: VEDANTE ADESIVO DE PORTA COM BORRACHA		Marca: ALVORADA	Modelo:
Quantidade: 20,00	Valor Unit.: 11,00	Total Item: 220,00	

506
8

VALOR DA PROPOSTA É DE : R\$ 98.879,00 (NOVENTA E OITO MIL , OITOCENTOS E SETENTA E NOVE REAIS)

BANCO : 748

AGENCIA : 0717

CONTA : 45269-6

VALIDADE DE PROPOSTA : 60 DIAS

PRAZO ENTREGA: 05 DIAS

PRAZO DE PAGAMENTO : 15 DIAS

PRAZO DE GARANTIA: CONFORME EDITAL

BARRA DO JACARÉ , EM 22 DE MARÇO DE 2024



PAULO ROGERIO INFERDES

CNPJ: 11.740.852/0001-31

11.740.852/0001-31

PAULO ROGERIO
INFERDES

Rua Rui Barbosa, s/n - Centro
88.385-000 - Santa Colômbia - PR

MUNICIPIO DE BARRA DO JACARE
BARRA DO JACARÉ-PR

Paulo Rogério Inferdes - ME
CNPJ Nº 11.740.852/0001-31
Rua: Rui Barbosa nº51, Barra do Jacaré. CEP: 86385-000
Celular: (43) 99968-9891
E-mail: jpinferdes@hotmail.com
CNPJ: CNPJ Nº 11.740.852/0001-31 IE: 90514585-13

PAULO ROGÉRIO INFERDES ME				TOTAL DO PROCESSO: 320.791,85
				11.740.852/0001-31 320.791,85
LOTE 1	Quant.: 1	Num: 017		Total: 293,50
Item: 1	Unidade: UN	Marca: BELLOSA	Modelo:	
Descrição: ABRAÇADEIRA DE AÇO C/ ROSCA SEM FIM 3"				
Quantidade: 50		Val. Ref.: 5,88	Valor Unit.: 5,87	Total Item: 293,50
LOTE 2	Quant.: 1	Num: 062		Total: 119,00
Item: 1	Unidade: UN	Marca: BELOSSA	Modelo:	
Descrição: ABRAÇADEIRA DE AÇO C/ ROSCA SEM FIM 1"				
Quantidade: 50		Val. Ref.: 2,39	Valor Unit.: 2,38	Total Item: 119,00
LOTE 3	Quant.: 1	Num: 135		Total: 91,00
Item: 1	Unidade: UN	Marca: BELOSSA	Modelo:	
Descrição: ABRAÇADEIRA DE AÇO C/ ROSCA SEM FIM 3/4"				
Quantidade: 50		Val. Ref.: 1,83	Valor Unit.: 1,82	Total Item: 91,00
LOTE 4	Quant.: 1	Num: 101		Total: 86,50
Item: 1	Unidade: UN	Marca: BELOSSA	Modelo:	
Descrição: ABRAÇADEIRA DE AÇO C/ ROSCA SEM FIM 1/2 "				
Quantidade: 50		Val. Ref.: 1,73	Valor Unit.: 1,73	Total Item: 86,50
LOTE 5	Quant.: 1	Num: 022		Total: 557,60
Item: 1	Unidade: UN	Marca: BLUKIT	Modelo:	
Descrição: ACIONADOR SUPERIOR UNIVERSAL P/ CAIXA ACOPLADA				
Quantidade: 20		Val. Ref.: 27,89	Valor Unit.: 27,88	Total Item: 557,60
LOTE 6	Quant.: 1	Num: 137		Total: 4.392,00
Item: 1	Unidade: UN	Marca: SIKA	Modelo:	
Descrição: ADITIVO DE ALTO REND. P/ARGAMASSA, CONCRETO, CHAPISCO, E REBOCO 3,6 LT				
Quantidade: 100		Val. Ref.: 43,93	Valor Unit.: 43,92	Total Item: 4.392,00
LOTE 7	Quant.: 1	Num: 096		Total: 4.101,00

509
2

**MUNICIPIO DE BARRA DO JACARE
BARRA DO JACARÉ-PR**

Item: 1	Unidade: UN	Marca: SIKA	Modelo:
Descrição: ADITIVO PLASTIFICANTE P/ ARGAMASSA E ASSENTO DE REBOCO 3,6 LT			
Quantidade: 100	Val. Ref.: 41,02	Valor Unit.: 41,01	Total Item: 4.101,00
LOTE 8	Quant.: 1	Num: 105	Total: 93,20
Item: 1	Unidade: UN	Marca: ATLAS	Modelo:
Descrição: APLICADOR DE EVA PARA REJUNTE DE PISOS E PORCELANATO DIMENSÕES 13,5 X 9,5 CM			
Quantidade: 20	Val. Ref.: 4,67	Valor Unit.: 4,66	Total Item: 93,20
LOTE 9	Quant.: 1	Num: 135	Total: 4.880,90
Item: 1	Unidade: ROLO	Marca: ALVORADA	Modelo:
Descrição: ARAME FARPADO GALVANIZADO ROLO 500 METROS			
Quantidade: 10	Val. Ref.: 488,10	Valor Unit.: 488,09	Total Item: 4.880,90
LOTE 10	Quant.: 1	Num: 023	Total: 745,50
Item: 1	Unidade: QUILOGRAMAS	Marca: ALVORADA	Modelo:
Descrição: ARAME GALVANIZADO BWG FIO 12 ROLO C/1KG			
Quantidade: 30	Val. Ref.: 24,86	Valor Unit.: 24,85	Total Item: 745,50
LOTE 11	Quant.: 1	Num: 113	Total: 1.014,60
Item: 1	Unidade: QUILOGRAMAS	Marca: ALVORADA	Modelo:
Descrição: ARAME GALVANIZADO BWG FIO 22 ROLO C/1KG			
Quantidade: 30	Val. Ref.: 33,83	Valor Unit.: 33,82	Total Item: 1.014,60
LOTE 12	Quant.: 1	Num: 099	Total: 1.241,00
Item: 1	Unidade: QUILOGRAMAS	Marca: ALVORADA	Modelo:
Descrição: ARAME GALVANIZADO BWG FIO 14 ROLO C/1KG			
Quantidade: 50	Val. Ref.: 24,83	Valor Unit.: 24,82	Total Item: 1.241,00
LOTE 13	Quant.: 1	Num: 139	Total: 4.722,50
Item: 1	Unidade: QUILOGRAMAS	Marca: ALVORADA	Modelo:
Descrição: ARAME P/CERCA OVALADO 15 X 17 (3.0X2,4mm) 1000 METROS			
Quantidade: 5	Val. Ref.: 14,51	Valor Unit.: 944,50	Total Item: 4.722,50
LOTE 14	Quant.: 1	Num: 124	Total: 1.694,00
Item: 1	Unidade: QUILOGRAMAS	Marca: ALVORADA	Modelo:
Descrição: ARAME RECOZIDO Nº18 TRANÇADO (kg)			
Quantidade: 100	Val. Ref.: 16,95	Valor Unit.: 16,94	Total Item: 1.694,00
LOTE 15	Quant.: 1	Num: 094	Total: 1.696,00

510

**MUNICIPIO DE BARRA DO JACARE
BARRA DO JACARÉ-PR**

Item: 1	Unidade: QUILOGRAMAS	Marca: ALVORADA	Modelo:
Descrição: ARAME RECOZIDO LISO Nº 18 (kg)			
Quantidade: 100	Val. Ref.: 16,97	Valor Unit.: 16,96	Total Item: 1.696,00
LOTE 16	Quant.: 1	Num: 077	Total: 37.834,00
Item: 1	Unidade: METROS CÚBICOS	Marca: ARENITO	Modelo:
Descrição: AREIA LAVADA A GRANEL GROSSA PURA M3			
Quantidade: 200	Val. Ref.: 189,18	Valor Unit.: 189,17	Total Item: 37.834,00
LOTE 17	Quant.: 1	Num: 100	Total: 33.016,00
Item: 1	Unidade: METROS CÚBICOS	Marca: ARENITO	Modelo:
Descrição: AREIA LAVADA A GRANEL FINA PURA M3			
Quantidade: 200	Val. Ref.: 165,09	Valor Unit.: 165,08	Total Item: 33.016,00
LOTE 18	Quant.: 1	Num: 064	Total: 31.554,00
Item: 1	Unidade: METROS CÚBICOS	Marca: ARENITO	Modelo:
Descrição: AREIA LAVADA A GRANEL M ÉDIA PURA M3			
Quantidade: 200	Val. Ref.: 17,78	Valor Unit.: 157,77	Total Item: 31.554,00
LOTE 19	Quant.: 1	Num: 088	Total: 4.693,50
Item: 1	Unidade: SACAS	Marca: BERGMAM	Modelo:
Descrição: ARGAMASSA FACHADAS ACIII-E 20 KG			
Quantidade: 150	Val. Ref.: 31,30	Valor Unit.: 31,29	Total Item: 4.693,50
LOTE 20	Quant.: 1	Num: 107	Total: 4.042,50
Item: 1	Unidade: SACAS	Marca: BERGMAM	Modelo:
Descrição: ARGAMASSA PISO SOBRE PISO CINZA 20 KG			
Quantidade: 150	Val. Ref.: 26,99	Valor Unit.: 26,95	Total Item: 4.042,50
LOTE 22	Quant.: 1	Num: 134	Total: 110,00
Item: 1	Unidade: UN	Marca: ALVORADA	Modelo:
Descrição: ARRUELA ZINCADA LISA ½			
Quantidade: 200	Val. Ref.: 0,56	Valor Unit.: 0,55	Total Item: 110,00
LOTE 23	Quant.: 1	Num: 051	Total: 22,00
Item: 1	Unidade: UN	Marca: ALVORADA	Modelo:
Descrição: ARRUELA ZINCADA LISA 3/16			
Quantidade: 200	Val. Ref.: 0,12	Valor Unit.: 0,11	Total Item: 22,00
LOTE 24	Quant.: 1	Num: 108	Total: 60,00

MUNICIPIO DE BARRA DO JACARE
BARRA DO JACARÉ-PR

511
0

Item: 1	Unidade: UN	Marca: ALVORADA	Modelo:
Descrição: ARRUELA ZINCADA LISA 3/8			
Quantidade: 200	Val. Ref.: 0,31	Valor Unit.: 0,30	Total Item: 60,00
LOTE 25	Quant.: 1	Num: 016	Total: 3.043,50
Item: 1	Unidade: UN	Marca: ALUMASA	Modelo:
Descrição: ASSENTO PARA VASO SANITÁRIO ALMOFADADO DIVERSAS CORES			
Quantidade: 50	Val. Ref.: 60,88	Valor Unit.: 60,87	Total Item: 3.043,50
LOTE 26	Quant.: 1	Num: 046	Total: 10.430,40
Item: 1	Unidade: UN	Marca: SANTA CLARA	Modelo:
Descrição: BACIA C/ CAIXA ACOPLADA QUADRADA (COR A DEFINIR)			
Quantidade: 20	Val. Ref.: 521,53	Valor Unit.: 521,52	Total Item: 10.430,40
LOTE 28	Quant.: 1	Num: 134	Total: 467,25
Item: 1	Unidade: UN	Marca: DELTA	Modelo:
Descrição: BARRA DE APOIO P/ BANHEIRO DE 80 CM			
Quantidade: 5	Val. Ref.: 93,46	Valor Unit.: 93,45	Total Item: 467,25
LOTE 29	Quant.: 1	Num: 031	Total: 219,00
Item: 1	Unidade: METRO	Marca: NEW FIX	Modelo:
Descrição: BARRA ROSCADA 5/16 1MT			
Quantidade: 25	Val. Ref.: 8,77	Valor Unit.: 8,76	Total Item: 219,00
LOTE 30	Quant.: 1	Num: 025	Total: 592,00
Item: 1	Unidade: METRO	Marca: NEW FIX	Modelo:
Descrição: BARRA ROSCADA 1/2 1MT			
Quantidade: 25	Val. Ref.: 23,69	Valor Unit.: 23,68	Total Item: 592,00
LOTE 31	Quant.: 1	Num: 054	Total: 1.506,75
Item: 1	Unidade: METRO	Marca: NEW FIX	Modelo:
Descrição: BARRA ROSCADA 3/4 1MT			
Quantidade: 25	Val. Ref.: 60,28	Valor Unit.: 60,27	Total Item: 1.506,75
LOTE 32	Quant.: 1	Num: 055	Total: 269,50
Item: 1	Unidade: METRO	Marca: NEW FIX	Modelo:
Descrição: BARRA ROSCADA 3/8 1MT			
Quantidade: 25	Val. Ref.: 10,79	Valor Unit.: 10,78	Total Item: 269,50
LOTE 33	Quant.: 1	Num: 079	Total: 127,20
Item: 1	Unidade: UN	Marca: ZUMPLAST	Modelo:
Descrição: BLOCO DE ESPUMA PARA REBOCO FILTRO 6 X 13 X 22CM			
Quantidade: 20	Val. Ref.: 6,37	Valor Unit.: 6,36	Total Item: 127,20